

**2024**

**PERFORMANS**

**PROGRAMI**



**ATAŞEHİR  
BELEDİYESİ**

*Gelecek burada*

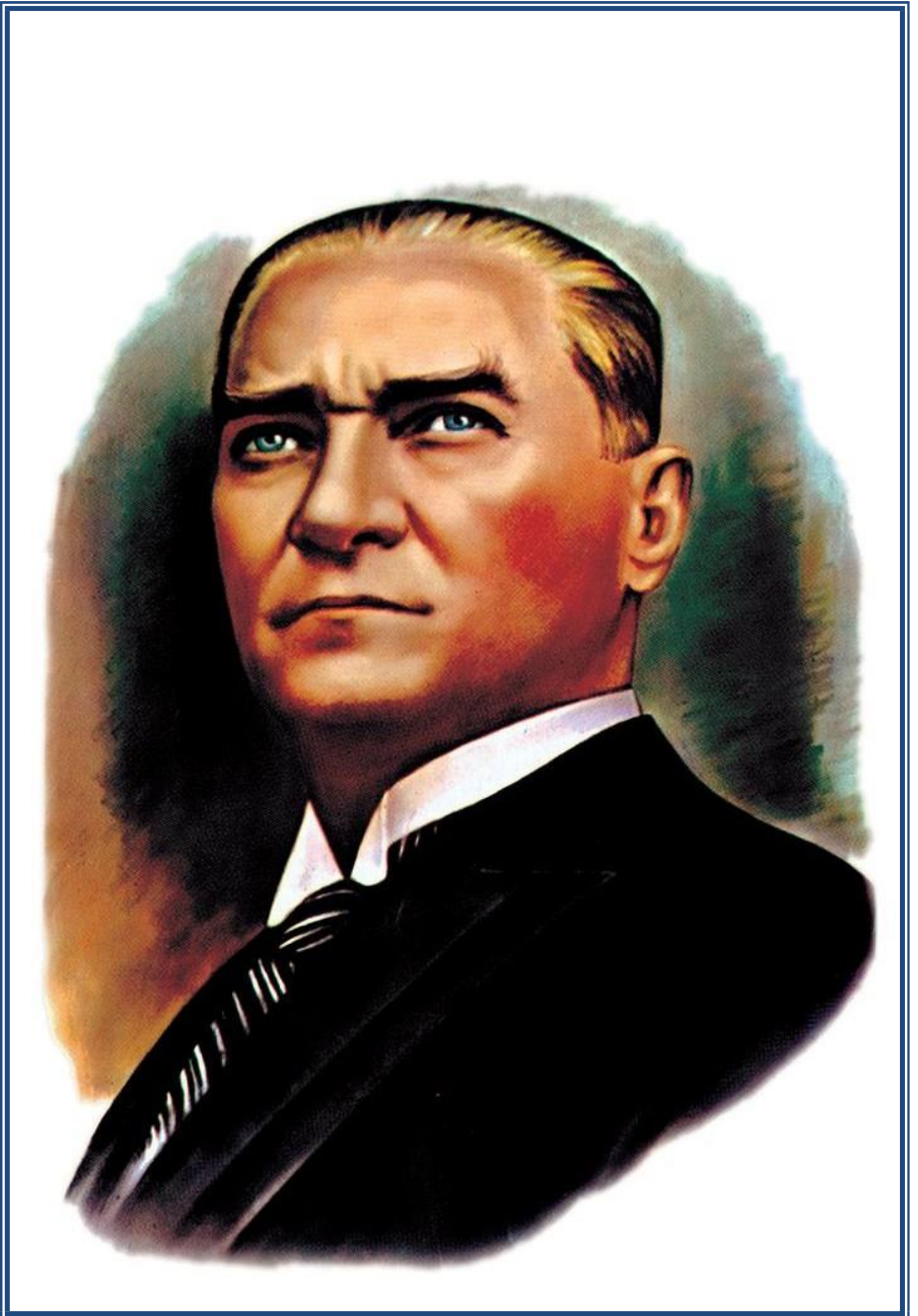

## Saygıdeğer Meclis Üyeleri ve Değerli Hemşehrilerim,

Ataşehir’de çağdaş, şeffaf, katılımcı yönetim anlayışı, kalkınma odaklı proje ve çalışmaları kendimize ilke edindik. Belediyemiz kaynaklarını etkin kullanarak, ilçemizin ve hemşehrilerimizin taleplerine yanıt verirken, geleceği de en güzel şekilde inşa edebilmek her zaman önceliğimiz oldu.

İlçemizde yüksek kalitede, güvenilir ve sürdürülebilir sağlık hizmetlerini hayata geçirmeyi hedefledik. Bu kapsamda yapımına başladığımız Atatürk Mahallemizdeki yeni tıp merkezimiz ile Ferhatpaşa Mahallemizdeki “Ataşehir Belediyesi Gönüllü Hizmet Vakfı Huriye Öğücü Tıp Merkezi”ni de en kısa sürede tamamlayıp, halkımızın hizmetine sunacağız.

“Hepimiz İçin İyilik” sloganıyla çıktığımız bu yolda toplumsal dayanışma ve yardımlaşmanın en güzel örneklerinden olan sosyal marketlere Örnek ve Yenişehir Mahallelerinden sonra bir yenisini daha ekledik. İhtiyaç sahibi komşularımıza hizmet veren sosyal marketlerimizin üçüncüsünü Küçükbakkalköy’de faaliyete geçirdik.

Her bireyin eğitim hakkından eşit biçimde faydalanabilmesi için nitelikli eğitim destek programlarımızla bu yıl da çocuklarımızı ve gençlerimizi sınavlarına hazırladık. Onların hayallerine ulaştığını görüyor olmak bütün bu çabalarımızın ne kadar kıymetli olduğunu bizlere bir kez daha gösterdi. Yeni dönemde de her yaştan çocuklarımıza ve gençlerimize hitap eden kurs çalışmalarımız ve sportif faaliyetlerimiz artarak devam edecek.

Gelecek nesillere yaşanabilir bir kent bırakma temel hedefiyle Ataşehir için yeşil alanlarımızı imara açmadık ve her geçen gün yeni parklarla, yurttaşlarımızın nefes alabileceği ve keyifli vakit geçirebileceği alanları hizmete sunuyoruz.



10 - 17 yaş grubundaki çocukların ve gençlerin; çevre sorunlarına duyarlılıklarını artırmayı ve bu sorunlara müdahale edebilen donanımlı bireyler olmalarına katkı sağlamayı hedefleyen “**İstanbul İnovatif Çevre Eğitim Merkezi**” projemizde çocuklarımız atölye çalışmalarına başladılar.

İNOVATA Girişimcilik ve Kuluçka Merkezimizde, finansal teknolojiler alanında girişimcilik ekosistemini desteklemeyi hedefleyen Fintech Factory hızlandırma programını hayata geçirdik.

Ataşehirlilerin öneri ve taleplerini hızlı iletebilmeleri, belediye hizmetlerimize daha kolay ulaşabilmeleri için çağrı merkezimiz ve sosyal medya hesaplarımız ile 7/24 hizmet veriyoruz. Belediyemizin hizmetlerini, güncel duyuru ve haberleri sosyal medya hesaplarımızdan paylaşıyoruz.

Kadın, çocuk, engelli, genç, yaşlı tüm komşularımıza sağıktan eğitime, sosyal yardımdan istihdama her alanda eşit şekilde hizmet vermek için durmaksızın çalışıyoruz ve çalışmaya da devam edeceğiz. İlçemize değer katacak ve sosyal hayatı canlandıracak hizmetlerimizi birer birer hayata geçireceğiz.

Mali saydamlığı, hesap verilebilirliği, sürdürülebilir bir gelişmeyi sağlamayı amaçladığımız 2024 Performans Programı’nda tüm müdürlüklerimizin proje ve hizmetleri hakkında daha detaylı bilgiler bulacaksınız.

Binalarının riskli olup olmadığına dair bilgi alarak, güçlendirme ve yenileme işlemlerini yapmak isteyen Ataşehirli vatandaşların yaptıkları talepler sonrasında ortaya çıkan işlem yoğunluğunun azaltılması ve sürecin hızlandırılması için Ataşehir Belediyesi Kentsel Dönüşüm Müdürlüğü bünyemizde Risk Değerlendirme Bürosu’nu kurduk.

Bu çalışmalar çerçevesinde 2024 Performans Programı’nın hazırlanmasında büyük emek gösteren; çalışma arkadaşlarıma, meclis üyelerimize, sivil toplum kuruluşlarına, akademik odalara, kamu kurum ve kuruluşlarına, muhtarlara ve en değerlisi istek, öneri ve eleştirilerini çeşitli yollarla bize ileten siz değerli Ataşehirlilere katkılarınızdan dolayı teşekkür ederim.

Battal İLGEZDİ  
Ataşehir Belediye  
Başkanı

# İÇİNDEKİLER

## I. GENEL BİLGİLER

|   |       |
|---|-------|
| A-Yetki, Görev ve Sorumluluklar                                   | 6-10  |
| B- Teşkilat Yapısı  | 11    |
| C- Fiziksel Kaynaklar   | 12-23 |
| 1- Ataşehir Belediyesinde Kullanılan Teknolojik Donanım Envanteri | 12-14 |
| 2- Hizmet Birimlerimiz  | 15-16 |
| 3- Ataşehir Belediyesinde Araçlarımız                             | 17    |
| 4- Bilişim Sistemleri   | 18-21 |
| D- İnsan Kaynakları   | 22-23 |

## II- PERFORMANS BİLGİLERİ

|   |         |
|---|---------|
| A- Temel Politika ve Öncelikler                     | 24      |
| B- Amaç ve Hedefler                                 | 24      |
| Stratejik Amaçlarımız ve Hedeflerimiz               | 24-25   |
| Misyon, Vizyon ve Temel Değerler                    | 26      |
| C- Performans Hedef ve Göstergeleri ile Faaliyetler | 27-165  |
| 1 - Performans Hedefi Tablosu                       | 27-51   |
| 2 - Faaliyet Maliyetleri Tablosu                    | 52-165  |
| 3 D- İDARENİN TOPLAM KAYNAK İHTİYACI                | 166-174 |
| 1- İdare Performans Tablosu                         | 166-172 |
| 2- Toplam Kaynak İhtiyacı Tablosu                   | 173-174 |

## III- EKLER

|  |         |
|--|---------|
| Faaliyetlerden Sorumlu Harcama Birimlerine İlişkin Tablo | 175-185 |
|--|---------|

## 1- GENEL BİLGİLER

### A- YETKİ, GÖREV VE SORUMLULUKLAR

**5216 sayılı Büyükşehir Belediyesi Kanununun 7'nci maddesine göre,**

İlçe belediyelerinin görev ve yetkileri şunlardır:

a) Kanunlarla münhasıran büyükşehir belediyesine verilen görevler ile birinci fıkrada sayılanlar dışında kalan görevleri yapmak ve yetkileri kullanmak.

b) Büyükşehir katı atık yönetim plânına uygun olarak, katı atıkları toplamak ve aktarma istasyonuna taşımak.

c) Sıhî işyerlerini, 2'nci ve 3'üncü sınıf gayrisıhî müesseseleri, umuma açık istirahat ve eğlence yerlerini ruhsatlandırmak ve denetlemek.

d) Birinci fıkrada belirtilen hizmetlerden; 775 sayılı Gecekondu Kanununda belediyelere verilen yetkileri kullanmak, spor, dinlenme ve eğlence yerleri ile parkları yapmak; yaşlılar, engelliler, kadınlar, gençler ve çocuklara yönelik sosyal ve kültürel hizmetler sunmak; mesleki eğitim ve beceri kursları açmak; mabetler ile sağlık, eğitim, kültür tesis ve binalarının yapım, bakım ve onarımı ile kültür ve tabiat varlıkları ve tarihî dokuyu korumak; kent tarihi bakımından önem taşıyan mekânların ve işlevlerinin geliştirilmesine ilişkin hizmetler yapmak, bölge otoparkı, kapalı ve açık otoparklar yapmak, yaptırmak, işletmek, işlettirmek veya ruhsat vermek.

e) Defin ile ilgili hizmetleri yürütmek.

f) **(Ek: 12/11/2012-6360/7 md.)** Afet riski taşıyan veya can ve mal güvenliği açısından tehlike oluşturan binaları tahliye etmek ve yıkmak.

g) **(Ek: 16/11/2022-7421/14 md.)** Cemevlerinin yapım, bakım ve onarımını yapmak.

**(Değişik son fıkra: 1/7/2006-5538/23 md.)** 4562 sayılı Organize Sanayi Bölgeleri Kanunuyla Sanayi ve Ticaret Bakanlığına ve organize sanayi bölgelerine tanınan yetki ve sorumluluklar ile sivil hava ulaşımına açık havaalanları ve bu havaalanları bünyesinde yer alan tüm tesisler bu kanunun kapsamı dışındadır.

**(Ek fıkra: 12/11/2012-6360/7 md.)** Büyükşehir ve ilçe belediyeleri tarım ve hayvancılığı desteklemek amacıyla her türlü faaliyet ve hizmette bulunabilirler.

**5393 Sayılı Belediyeler Kanununun 14'üncü maddesine göre,**

Belediye, mahallî müşterek nitelikte olmak şartıyla;

a) İmar, su ve kanalizasyon, ulaşım gibi kentsel alt yapı; coğrafi ve kent bilgi sistemleri; çevre ve çevre sağlığı, temizlik ve katı atık; zabıta, itfaiye, acil yardım, kurtarma ve ambulans; şehir içi trafik; defin ve mezarlıklar; ağaçlandırma, park ve yeşil alanlar; konut; kültür ve sanat, turizm ve tanıtım, gençlik ve spor orta ve yükseköğrenim öğrenci yurtları ( Bu Kanunun 75inci maddesinin son fıkrası , belediyeler, il özel idareleri, bağlı kuruluşları ve bunların üyesi oldukları birlikler ile ortağı oldukları Sayıştay denetimine tabi şirketler tarafından, orta ve yüksek öğrenim yurtları ile Devlete ait her derecedeki okul binalarının yapım, bakım ve onarımı ile tefrişinde uygulanmaz.); sosyal hizmet ve yardım, nikâh, meslek ve beceri kazandırma; ekonomi ve ticaretin geliştirilmesi hizmetlerini yapar veya yaptırır. **(Mülga son cümle: 12/11/2012- 6360/17 md.) (Ek cümleler: 12/11/2012-6360/17 md.)** Büyükşehir belediyeleri ile nüfusu 100.000'in üzerindeki belediyeler, kadınlar ve çocuklar için konukevleri açmak zorundadır. Diğer belediyeler de mali durumları ve hizmet önceliklerini değerlendirerek kadınlar ve çocuklar için konukevleri açabilirler.

b) Devlete ait her derecedeki okul binalarının inşaatı ile bakım ve onarımını yapabilir veya yaptırabilir, her türlü araç, gereç ve malzeme ihtiyaçlarını karşılayabilir; sağlıkla ilgili her türlü tesisi açabilir ve işletebilir; mabetlerin yapımı, bakımı, onarımını yapabilir; kültür ve tabiat varlıkları ile tarihî dokunun ve kent tarihi bakımından önem taşıyan mekânların ve işlevlerinin korunmasını sağlayabilir; bu amaçla bakım ve onarımını yapabilir, korunması mümkün olmayanları aslına uygun olarak yeniden inşa edebilir; cemevlerinin yapım, bakım ve onarımını yapabilir. **(Değişik ikinci cümle: 12/11/2012-6360/17 md.)** Gerektiğinde, sporu teşvik etmek amacıyla gençlere spor malzemesi verir, amatör spor kulüplerine aynı ve nakdî yardım yapar ve gerekli desteği sağlar, her türlü amatör spor karşılaşmaları düzenler, yurt içi ve yurt dışı müsabakalarda üstün başarı gösteren veya derece alan öğrencilere, sporculara, teknik yöneticilere ve antrenörlere belediye meclisi kararıyla ödül verebilir. Gıda bankacılığı yapabilir.

**(Ek fıkra: 12/11/2012-6360/17 md.; Değişik: 12/7/2013-6495/100 md.)**Belediyelerin birinci fıkranın (b) bendi uyarınca, sporu teşvik etmek amacıyla yapacakları nakdî yardım, bir önceki yıl genel bütçe vergi gelirlerinden belediyeleri için tahakkuk eden miktarın; büyükşehir belediyeleri için binde yedisini, diğer belediyeler için binde on ikisini geçemez.

**(İptal fıkra: Anayasa Mahkemesinin 24/1/2007 tarihli ve E. 2005/95, K. 2007/5 sayılı Kararı ile. )**

Hizmetlerin yerine getirilmesinde öncelik sırası, belediyenin malî durumu ve hizmetin ivediliği dikkate alınarak belirlenir.

Belediye hizmetleri, vatandaşlara en yakın yerlerde ve en uygun yöntemlerle sunulur. Hizmet sunumunda engelli, yaşlı, düşkün ve dar gelirlilerin durumuna uygun yöntemler uygulanır.



Belediyenin görev, sorumluluk ve yetki alanı belediye sınırlarını kapsar.

Belediye meclisinin kararı ile mücavir alanlara da belediye hizmetleri götürülebilir.

4562 sayılı Organize Sanayi Bölgeleri Kanunu hükümleri saklıdır.

**(Ek fıkra: 1/7/2006-5538/29 md.)** Sivil hava ulaşımına açık havaalanları ile bu havaalanları bünyesinde tesisler bu Kanunun kapsamı dışındadır.

### **Belediyenin yetkileri ve imtiyazları:**

**Madde 15-** Belediyenin yetkileri ve imtiyazları şunlardır:

a) Belde sakinlerinin mahallî müşterek nitelikteki ihtiyaçlarını karşılamak amacıyla her türlü faaliyet ve girişimde bulunmak.

b) Kanunların belediyeye verdiği yetki çerçevesinde yönetmelik çıkarmak, belediye yasakları koymak ve uygulamak, kanunlarda belirtilen cezaları vermek.

c) Gerçek ve tüzel kişilerin faaliyetleri ile ilgili olarak kanunlarda belirtilen izin veya ruhsatı vermek.

d) Özel kanunları gereğince belediyeye ait vergi, resim, harç, katkı ve katılma paylarının tarh, tahakkuk ve tahsilini yapmak; vergi, resim ve harç dışındaki özel hukuk hükümlerine göre tahsili gereken doğal gaz, su, atık su ve hizmet karşılığı alacakların tahsilini yapmak veya yaptırmak.

e) Müktesep haklar saklı kalmak üzere; içme, kullanma ve endüstri suyu sağlamak; atık su ve yağmur suyunun uzaklaştırılmasını sağlamak; bunlar için gerekli tesisleri kurmak, kurdurmak, işletmek ve işlettiirmek; kaynak sularını işletmek veya işlettiirmek.

f) Toplu taşıma yapmak; bu amaçla otobüs, deniz ve su ulaşım araçları, tünel, raylı sistem dâhil her türlü toplu taşıma sistemlerini kurmak, kurdurmak, işletmek ve işlettiirmek.

g) Katı atıkların toplanması, taşınması, ayrıştırılması, geri kazanımı, ortadan kaldırılması ve depolanması ile ilgili bütün hizmetleri yapmak ve yaptırmak.

h) Mahallî müşterek nitelikteki hizmetlerin yerine getirilmesi amacıyla, belediye ve mücavir alan sınırları içerisinde taşınmaz almak, kamulaştırmak, satmak, kiralamak veya kiraya vermek, trampa etmek, tahsis etmek, bunlar üzerinde sınırlı aynî hak tesis etmek.

i) Borç almak, bağış kabul etmek.

j) Toptancı ve perakendeci hâlleri, otobüs terminali, fuar alanı, mezbaha, ilgili mevzuata göre yat limanı ve iskele kurmak, kurdurmak, işletmek, işlettiirmek veya bu yerlerin gerçek ve tüzel kişilerce açılmasına izin vermek.

k) Vergi, resim ve harçlar dışında kalan dava konusu uyuşmazlıkların anlaşmayla tasfiyesine karar vermek.

l) Gayrisihhî müesseseler ile umuma açık istirahat ve eğlence yerlerini ruhsatlandırmak ve denetlemek.



m) Beldede ekonomi ve ticaretin geliştirilmesi ve kayıt altına alınması amacıyla izinsiz satış yapan seyyar satıcıları faaliyetten men etmek, izinsiz satış yapan seyyar satıcıların faaliyetten men edilmesi sonucu, cezası ödenmeyerek iki gün içinde geri alınmayan gıda maddelerini gıda bankalarına, cezası ödenmeyerek otuz gün içinde geri alınmayan gıda dışı malları yoksullara vermek.

n) Reklam panoları ve tanıtıcı tabelalar konusunda standartlar getirmek.

o) Gayrisihhî işyerlerini, eğlence yerlerini, halk sağlığına ve çevreye etkisi olan diğer işyerlerini kentin belirli yerlerinde toplamak; hafriyat toprağı ve moloz döküm alanlarını; sıvılaştırılmış petrol gazı (LPG) depolama sahalarını; inşaat malzemeleri, odun, kömür ve hurda depolama alanları ve satış yerlerini belirlemek; bu alan ve yerler ile taşımalarda çevre kirliliğı oluşmaması için gereken tedbirleri almak.

p) Kara, deniz, su ve demiryolu üzerinde işletilen her türlü servis ve toplu taşıma araçları ile taksi sayılarını, bilet ücret ve tarifelerini, zaman ve güzergâhlarını belirlemek; durak yerleri ile karayolu, yol, cadde, sokak, meydan ve benzeri yerler üzerinde araç park yerlerini tespit etmek ve işletmek, işletmek veya kiraya vermek; kanunların belediyelere verdiği trafik düzenlemesinin gerektirdiğı bütün işleri yürütmek.

r) **(Ek: 12/11/2012-6360/18 md.)** Belediye mücavir alan sınırları içerisinde 5/11/2008 tarihli ve 5809 sayılı Elektronik Haberleşme Kanunu, 26/9/2011 tarihli ve 655 sayılı Ulaştırma, Denizcilik ve Haberleşme Bakanlığının Teşkilat ve Görevleri Hakkında Kanun Hükmünde Kararname ve ilgili diğer mevzuata göre kuruluş izni verilen alanda tesis edilecek elektronik haberleşme istasyonlarına kent ve yapı estetiğı ile elektronik haberleşme hizmetinin gerekleri dikkate alınarak ücret karşılığında yer seçim belgesi vermek,

s) **(Ek: 4/4/2015-6645/84 md.)** Belediye sınırları içerisinde, yapı ruhsatı veya yapı kullanma izni hangi idare tarafından verilmiş olursa olsun, hizmete sunulacak olan asansörlerin tescilini yapmak, ilgili teknik mevzuat çerçevesinde yıllık periyodik kontrollerini yapmak ya da yetkilendirilmiş muayene kuruluşları aracılığıyla yaptırmak, gerekli hâllerde asansörleri hizmet dışı bırakmak.

ş) **(Ek:24/12/2020-7261/33 md.)** Bisiklet yollarının ve şeritlerinin, bisiklet ve elektrikli skuter park ve şarj istasyonlarının, yaya yollarının ve gürültü bariyerlerinin planlanması, projelendirilmesi, yapımı, bakımı ve onarımıyla ilgili işleri yürütmek.

**(Ek fıkra: 4/4/2015-6645/84 md.)** (s) bendi uyarınca asansörlerin yıllık periyodik kontrolünü yapacak belediyeler ile yetkilendirilmiş muayene kuruluşlarının sahip olması gereken şartlar, yıllık periyodik kontrol esasları ile yıllık periyodik kontrol ücretleri Türkiye Belediyeler Birliğı, Türk Mühendis ve Mimar Odaları Birliğı ve Türk Standardları Enstitüsü temsilcilerinin de yer alacağı bir komisyon tarafından belirlenir. Konuya ilişkin düzenlemeler, komisyon kararları doğrultusunda Bilim, Sanayi ve Teknoloji Bakanlığı tarafından yapılır.

**(Ek fıkra: 12/11/2012-6360/18 md.)** (r) bendine göre verilecek yer seçim belgesi karşılığında alınacak ücret Ulaştırma, Denizcilik ve Haberleşme Bakanlığınca belirlenir. Ücreti yatırılmasına rağmen yirmi gün içerisinde verilmeyen yer seçim belgesi verilmiş sayılır. Büyükşehir sınırları içerisinde yer seçim belgesi vermeye ve ücretini almaya büyükşehir belediyeleri yetkilidir.

(l) bendinde belirtilen gayrisihhî müesseselerden birinci sınıf olanların ruhsatlandırılması ve denetlenmesi, büyükşehir ve il merkez belediyeleri dışındaki yerlerde il özel idaresi tarafından yapılır.

Belediye, (e), (f) ve (g) bentlerinde belirtilen hizmetleri Danıştayın görüşü ve Çevre ve Şehircilik Bakanlığının kararıyla süresi kırkdokuz yılı geçmemek üzere imtiyaz yoluyla devredebilir; toplu taşıma hizmetlerini imtiyaz veya tekel oluşturmayacak şekilde ruhsat vermek suretiyle yerine getirebileceği gibi toplu taşıma hatlarını kiraya verme veya 67 nci maddedeki esaslara göre hizmet satın alma yoluyla yerine getirebilir.

İl sınırları içinde büyükşehir belediyeleri, belediye ve mücavir alan sınırları içinde il belediyeleri ile nüfusu 10.000'i geçen belediyeler, meclis kararıyla; turizm, sağlık, sanayi ve ticaret yatırımlarının ve eğitim kurumlarının su, termal su, kanalizasyon, doğal gaz, yol ve aydınlatma gibi alt yapı çalışmalarını faiz almaksızın on yıla kadar geri ödemeli veya ücretsiz olarak yapabilir veya yaptırabilir, bunun karşılığında yapılan tesislere ortak olabilir; sağlık, eğitim, sosyal hizmet ve turizmi geliştirecek projelere Çevre ve Şehircilik Bakanlığının onayı ile ücretsiz veya düşük bir bedelle amacı dışında kullanılmamak kaydıyla taşınmaz tahsis edebilir. **(Ek cümle: 12/11/2012-6360/18 md.)** Belediye ve bağlı idareler, meclis kararıyla mabetlere, eğitim kurumlarına, yurtlara, okul pansiyonlarına, hastanelere ve cemevlerine indirimli bedelle ya da ücretsiz olarak içme ve kullanma suyu verebilirler.

Belediye, belde sakinlerinin belediye hizmetleriyle ilgili görüş ve düşüncelerini tespit etmek amacıyla kamuoyu yoklaması ve araştırması yapabilir.

Belediye mallarına karşı suç işleyenler Devlet malına karşı suç işlemiş sayılır. 2886 sayılı Devlet İhale Kanununun 75 inci maddesi hükümleri belediye taşınmazları hakkında da uygulanır.

Belediyenin proje karşılığı borçlanma yoluyla elde ettiği gelirleri, şartlı bağışlar ve kamu hizmetlerinde fiilen kullanılan malları ile belediye tarafından tahsil edilen vergi, resim ve harç gelirleri haczedilemez.

**(Ek fıkra: 10/9/2014-6552/121 md.)** İcra dairesince haciz kararı alınmadan önce belediyeden borca yeter miktarda haczedilebilecek mal gösterilmesi istenir . On gün içinde yeterli mal beyan edilmemesi durumunda yapılacak haciz işlemi, alacak miktarını aşacak şekilde yapılamaz.

**(Ek fıkra:22/12/2021-7349/10 md.)** Belediyeler, kendisinden izin veya ruhsat almak ya da hat kiralamak suretiyle çalışan ve toplu taşıma hizmeti yürüten gerçek ve tüzel kişilere; nüfus, hattın uzunluğu ve hattı kullanan sayısı kriterlerini esas alarak tespit edeceği hatlardaki toplu taşıma hizmetlerinden ücretsiz veya indirimli olarak yararlananlara ilişkin gelir desteği ödemesi yapabilir.

#### **Belediyeye tanınan muafiyet**

**Madde 16-** Belediyenin kamu hizmetine ayrılan veya kamunun yararlanmasına açık, gelir getirmeyen taşınmazları ile bunların inşa ve kullanımları katma değer vergisi ile özel tüketim vergisi hariç her türlü vergi, resim, harç, katılma ve katkı paylarından muaftır.

## B- TEŞKİLAT YAPISI

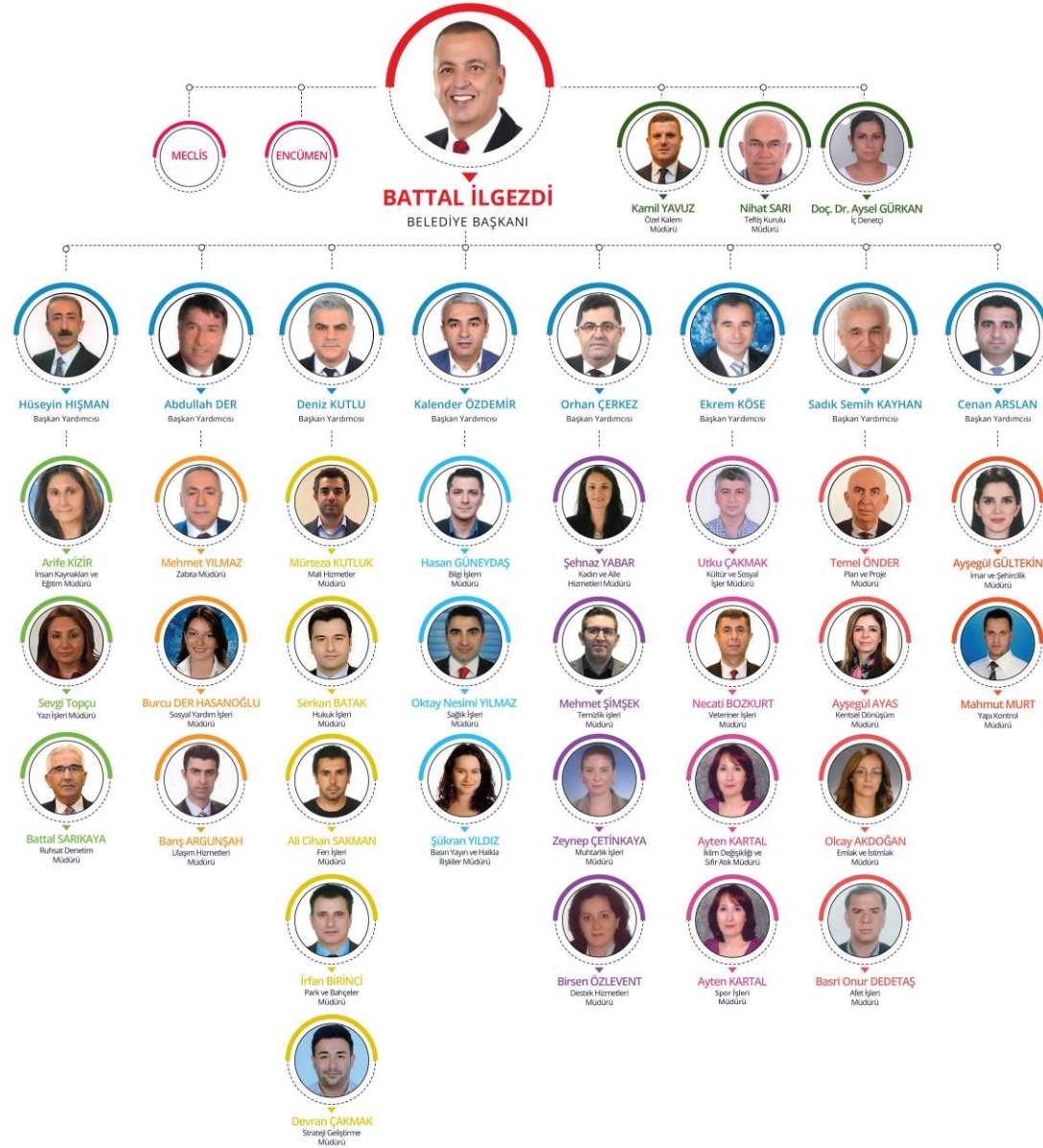

## C-FİZİKİ KAYNAKLAR

### 1- Ataşehir Belediyesinde Kullanılan Teknolojik Donanım Envanteri

| MÜDÜRLÜK                                  | SUNUCU | YEDEKLEME ÜNİTESİ | TEYP ÜNİTESİ | MASAÜSTÜ BİLGİSAYAR | MACINTOSH BİLGİSAYAR | DİZÜSTÜ BİLGİSAYAR | TABLET BİLGİSAYAR | MİNİ BİLGİSAYAR | EKRAN PC | EKRAN | VIDEOWALL | TOTEM | LED EKRAN | YAZICI | 3D YAZICI | ŞERİT YAZICI | TARAYICI | ÇİZİCİ | PROJEKSİYON | GÜÇ KAYNAKLARI | MODEM | SWITCH | ROUTER | ACCESS POINT | WIRELESS CONTROLLER | ENDÜSTRİYEL KLİMA | GÜVENLİK DUVARI | NUMARA GÖSTERGESİ | NUMARA TABELASI | KIOSK KONSOL |
|---|--------|-------------------|--------------|---------------------|----------------------|--------------------|-------------------|-----------------|----------|-------|-----------|-------|-----------|--------|-----------|--------------|----------|--------|-------------|----------------|-------|--------|--------|--------------|---------------------|-------------------|-----------------|-------------------|-----------------|--------------|
| AFET İŞLERİ MÜDÜRLÜĞÜ                     |        |                   |              | 13                  |                      |                    |                   |                 |          |       | 1         |       |           | 3      |           |              |          |        |             |                |       |        |        |              |                     |                   |                 |                   |                 |              |
| BASIN YAYIN VE HALKLA İLİŞKİLER MÜDÜRLÜĞÜ |        |                   |              | 94                  | 3                    | 20                 | 24                |                 | 2        | 14    |           |       |           | 13     |           |              | 8        | 1      | 2           | 1              |       | 1      |        |              |                     |                   |                 | 8                 | 1               | 1            |
| BİLGİ İŞLEM MÜDÜRLÜĞÜ                     | 39     | 6                 | 2            | 58                  |                      | 39                 | 22                | 89              | 1        | 8     | 1         | 12    |           | 41     |           |              | 10       | 1      | 3           | 34             | 3     | 125    | 6      | 133          | 3                   | 7                 | 7               |                   |                 |              |
| İKLİM DEĞİŞİKLİĞİ VE SIFIR ATIK MÜDÜRLÜĞÜ |        |                   |              | 26                  |                      | 1                  | 1                 |                 |          |       |           |       |           | 9      |           |              | 2        |        |             |                |       |        |        | 1            |                     |                   |                 |                   |                 |              |
| DESTEK HİZMETLERİ MÜDÜRLÜĞÜ               |        |                   |              | 61                  |                      | 8                  | 5                 | 3               | 7        | 6     |           |       |           | 17     |           |              | 1        |        |             | 1              |       |        |        |              |                     |                   |                 |                   |                 |              |
| EMLAK VE İSTİMLAK MÜDÜRLÜĞÜ               |        |                   |              | 31                  |                      |                    | 1                 |                 |          | 2     |           |       | 11        | 6      |           |              | 4        |        |             |                |       |        |        |              |                     |                   |                 |                   |                 |              |
| FEN İŞLERİ MÜDÜRLÜĞÜ                      |        |                   |              | 62                  |                      | 4                  | 5                 | 2               | 3        | 5     |           |       |           | 9      |           |              | 1        | 1      |             | 2              | 1     | 2      |        |              |                     |                   |                 |                   |                 |              |
| HUKUK İŞLERİ MÜDÜRLÜĞÜ                    |        |                   |              | 10                  |                      | 6                  | 1                 |                 |          | 2     |           |       |           | 6      |           |              | 1        |        |             |                |       |        |        |              |                     |                   |                 |                   |                 |              |
| İÇ DENETİM BİRİMİ                         |        |                   |              | 4                   |                      |                    | 1                 |                 |          |       |           |       |           | 4      |           |              | 1        |        |             |                |       |        |        |              |                     |                   |                 |                   |                 |              |
| İMAR VE ŞEHİRCİLİK MÜDÜRLÜĞÜ              |        |                   |              | 43                  |                      |                    | 1                 |                 |          | 3     |           |       |           | 7      |           |              | 1        |        |             |                |       |        |        |              |                     |                   |                 |                   |                 |              |

| MÜDÜRLÜK                             | SUNUCU | YEDEKLEME ÜNİTESİ | TEYP ÜNİTESİ | MASAÜSTÜ BİLGİSAYAR | MACINTOSH BİLGİSAYAR | DİZÜSTÜ BİLGİSAYAR | TABLET BİLGİSAYAR | MİNİ BİLGİSAYAR | EKRAN PC | EKRAN | VIDEO WALL | TOTEM | LED EKRAN | YAZICI | 3D YAZICI | ŞERİT YAZICI | TARAYICI | ÇİZİCİ | PROJEKSİYON | GÜÇ KAYNAKLARI | MODEM | SWITCH | ROUTER | ACCESS POINT | WIRELESS CONTROLLER | ENDÜSTRİYEL KLİMA | GÜVENLİK DUVARI | NUMARA GÖSTERGESİ | NUMARA TABELASI | KİOSK KONSOL |   |
|--------------------------------------|--------|-------------------|--------------|---------------------|----------------------|--------------------|-------------------|-----------------|----------|-------|------------|-------|-----------|--------|-----------|--------------|----------|--------|-------------|----------------|-------|--------|--------|--------------|---------------------|-------------------|-----------------|-------------------|-----------------|--------------|---|
| İNSAN KAYNAKLARI VE EĞİTİM MÜDÜRLÜĞÜ |        |                   |              | 25                  |                      | 2                  | 1                 |                 | 3        |       |            |       |           | 7      |           |              | 3        |        |             |                |       |        |        |              |                     |                   |                 |                   |                 |              |   |
| KADIN VE AİLE HİZMETLERİ MÜDÜRLÜĞÜ   |        |                   |              | 166                 |                      | 4                  | 4                 |                 |          |       |            |       |           | 17     |           |              |          |        | 17          | 8              | 1     | 2      |        | 1            |                     |                   |                 |                   |                 |              |   |
| KENTSEL DÖNÜŞÜM MÜDÜRLÜĞÜ            |        |                   |              | 26                  |                      |                    | 1                 | 6               | 1        | 8     |            |       |           | 6      |           |              | 1        |        |             |                |       |        |        |              |                     |                   |                 |                   |                 |              |   |
| KÜLTÜR VE SOSYAL İŞLER MÜDÜRLÜĞÜ     |        |                   |              | 257                 | 1                    | 55                 | 61                |                 |          | 4     |            |       |           | 47     | 3         |              | 2        |        | 51          | 3              | 1     | 11     |        |              |                     |                   |                 |                   |                 |              |   |
| MALİ HİZMETLER MÜDÜRLÜĞÜ             |        |                   |              | 92                  |                      | 10                 | 13                | 1               |          | 1     |            |       |           | 40     |           | 33           | 13       |        |             |                |       | 1      |        |              |                     |                   |                 |                   | 34              | 4            |   |
| MUHTARLIK İŞLERİ MÜDÜRLÜĞÜ           |        |                   |              | 31                  |                      | 1                  |                   |                 |          |       |            |       |           | 23     |           |              | 1        |        | 2           |                | 3     |        | 1      |              |                     |                   |                 |                   |                 |              |   |
| ÖZEL KALEM MÜDÜRLÜĞÜ                 |        |                   |              | 58                  |                      | 7                  | 21                | 5               |          |       |            |       |           | 29     |           |              |          |        |             |                |       |        |        |              |                     |                   |                 |                   |                 |              |   |
| PARK VE BAĞÇELER MÜDÜRLÜĞÜ           |        |                   |              | 21                  |                      |                    | 1                 |                 |          | 1     |            |       |           | 7      |           |              | 1        |        |             |                |       | 2      |        |              |                     |                   |                 |                   |                 |              |   |
| PLAN VE PROJE MÜDÜRLÜĞÜ              |        |                   |              | 36                  |                      |                    | 1                 |                 |          | 4     |            |       |           | 11     |           |              | 5        | 1      |             |                |       |        |        |              |                     |                   |                 |                   |                 |              |   |
| RUHSAT DENETİM MÜDÜRLÜĞÜ             |        |                   |              | 26                  |                      | 2                  | 1                 |                 |          |       |            |       |           | 11     |           |              | 1        |        |             |                |       |        |        |              |                     |                   |                 |                   |                 |              |   |
| SAĞLIK İŞLERİ MÜDÜRLÜĞÜ              | 1      |                   |              | 93                  |                      | 2                  | 3                 | 2               | 3        |       |            |       |           | 79     |           |              |          |        | 4           | 3              | 1     | 3      |        |              |                     |                   |                 |                   | 5               | 1            | 1 |

| MÜDÜRLÜK                       | SUNUCU | YEDEKLEME ÜNİTESİ | TEYP ÜNİTESİ | MASAÜSTÜ BİLGİSAYAR | MACINTOSH BİLGİSAYAR | DİZÜSTÜ BİLGİSAYAR | TABLET BİLGİSAYAR | MİNİ BİLGİSAYAR | EKRAN PC | EKRAN | VIDEOWALL | TOTEM | LED EKRAN | YAZICI | 3D YAZICI | ŞERİT YAZICI | TARAYICI | ÇİZİCİ | PROJEKSİYON | GÜÇ KAYNAKLARI | MODEM | SWITCH | ROUTER | ACCESS POINT | WİRELESS CONTROLLER | ENDÜSTRİYEL KLİMA | GÜVENLİK DUVARI | NUMARA GÖSTERGESİ | NUMARA TABELASI | KİOSK KONSOL |   |   |
|--------------------------------|--------|-------------------|--------------|---------------------|----------------------|--------------------|-------------------|-----------------|----------|-------|-----------|-------|-----------|--------|-----------|--------------|----------|--------|-------------|----------------|-------|--------|--------|--------------|---------------------|-------------------|-----------------|-------------------|-----------------|--------------|---|---|
| SOSYAL YARDIM İŞLERİ MÜDÜRLÜĞÜ |        |                   |              | 45                  |                      | 1                  | 6                 |                 | 2        | 3     |           |       |           | 8      | 1         | 1            | 9        |        | 1           |                | 3     | 3      |        | 1            |                     |                   |                 |                   |                 | 5            | 1 | 1 |
| SPOR İŞLERİ MÜDÜRLÜĞÜ          |        |                   |              | 6                   |                      |                    |                   |                 |          |       |           |       |           |        |           |              |          |        |             |                |       |        |        |              |                     |                   |                 |                   |                 |              |   |   |
| STRATEJİ GELİŞTİRME MÜDÜRLÜĞÜ  |        |                   |              | 9                   | 1                    | 2                  | 2                 |                 |          | 1     |           |       |           | 1      |           |              | 1        |        | 1           |                |       |        |        |              |                     |                   |                 |                   |                 |              |   |   |
| TEFTİŞ KURULU MÜDÜRLÜĞÜ        |        |                   |              | 5                   |                      |                    | 1                 |                 |          |       |           |       |           | 2      |           |              |          |        |             |                |       |        |        |              |                     |                   |                 |                   |                 |              |   |   |
| TEMİZLİK İŞLERİ MÜDÜRLÜĞÜ      |        |                   |              | 17                  |                      |                    | 1                 |                 |          |       |           |       |           | 5      |           |              |          |        |             |                |       |        |        | 1            |                     |                   |                 |                   |                 |              |   |   |
| ULAŞIM HİZMETLERİ MÜDÜRLÜĞÜ    |        |                   |              | 26                  |                      |                    | 1                 |                 |          | 4     |           |       |           | 10     |           |              | 1        |        |             | 1              | 1     |        |        |              |                     |                   |                 |                   |                 |              |   |   |
| VETERİNER İŞLERİ MÜDÜRLÜĞÜ     |        |                   |              | 22                  |                      | 14                 | 1                 |                 |          | 5     |           |       |           | 2      |           |              | 1        |        |             |                |       | 2      |        |              |                     |                   |                 |                   |                 |              |   |   |
| YAPI KONTROL MÜDÜRLÜĞÜ         |        |                   |              | 41                  |                      |                    | 2                 |                 |          |       |           |       |           | 10     |           |              | 3        |        |             |                |       |        |        |              |                     |                   |                 |                   |                 |              |   |   |
| YAZI İŞLERİ MÜDÜRLÜĞÜ          |        |                   |              | 37                  |                      | 42                 | 44                | 1               |          | 1     |           |       |           | 10     |           |              | 19       |        | 2           |                |       |        |        |              |                     |                   |                 |                   |                 |              |   |   |
| ZABITA MÜDÜRLÜĞÜ               |        |                   |              | 43                  |                      | 2                  | 30                | 2               | 2        |       |           |       |           | 17     |           |              | 11       |        |             |                | 7     | 1      | 1      |              |                     |                   |                 |                   | 2               | 1            | 1 |   |
| <b>TOPLAM</b>                  | 40     | 6                 | 2            | 1494                | 5                    | 221                | 256               | 106             | 20       | 36    | 2         | 12    | 11        | 457    | 3         | 33           | 81       | 3      | 81          | 53             | 18    | 146    | 6      | 133          | 3                   | 7                 | 7               | 46                | 7               | 3            |   |   |

## 2-Hizmet Birimlerimiz

| SIRA NO | ADI  | ADRES   | İLETİŞİM                      | BAĞLI OLDUĞU MÜDÜRLÜK            |
|---------|--|---|-------------------------------|----------------------------------|
| 1       | Mustafa Saffet Kültür Merkezi  | Örnek Mahallesi Şehit Cahar Dudayev Cad. No: 111                  | 0216 570 50 00 / 2200/2202    | Kültür ve Sosyal İşler Müdürlüğü |
| 2       | Cemal Süreya Etkinlik Merkezi  | Küçükbakkalköy Mahallesi Şehit Şakir Elkovan Cad. No: 20          | 0216 570 50 00 / 1957         | Kültür ve Sosyal İşler Müdürlüğü |
| 3       | Neşet Ertaş Kültürevi  | İçerenköy Mahallesi Alanaldı Cad. No: 1-3                         | 0216 570 50 00 / 2250         | Kültür ve Sosyal İşler Müdürlüğü |
| 4       | Zübeyde Hanım Eğitim ve Kültürevi  | Küçükbakkalköy Mahallesi Merdivenköy Yolu Cad. No: 70             | 0216 577 10 51                | Kültür ve Sosyal İşler Müdürlüğü |
| 5       | Monheim Tasarım Okulu  | Küçükbakkalköy Mahallesi Merdivenköy Yolu Cad. No: 70, Kat 1      | 0216 577 10 51                | Kültür ve Sosyal İşler Müdürlüğü |
| 6       | İçerenköy Sanat Eğitim Merkezi   | İçerenköy Mahallesi Demet Sk. No: 61-1                            | 0216 469 10 31                | Kültür ve Sosyal İşler Müdürlüğü |
| 7       | Ferhatpaşa Gençlik Merkezi   | Ferhatpaşa Mahallesi 16. Sk. No: 25                               | 0216 660 17 26                | Kültür ve Sosyal İşler Müdürlüğü |
| 8       | Düştepe Oyun Müzesi  | Barbaros Mahallesi Ataşehir Bulvarı, Mimar Sinan Parkı İç Yolu    | 0216 688 13 23                | Kültür ve Sosyal İşler Müdürlüğü |
| 9       | Kayışdağı Yaratıcı Çocuk Merkezi   | Kayışdağı Mahallesi Kayışdağı Cad. No: 187                        | 0216 570 50 00 / 2270         | Kültür ve Sosyal İşler Müdürlüğü |
| 10      | İnovasyon Merkezi (İnovata)  | Barbaros Mahallesi Begonya Sk. No: 3/1                            | 0216 580 99 12                | Kültür A.Ş.                      |
| 11      | Nikah Salonu   | Küçükbakkalköy Mahallesi Şehit Şakir Elkovan Cad. No: 20          | 0216 570 50 00 / 1923         | Kültür ve Sosyal İşler Müdürlüğü |
| 12      | Ahmet Telli Çocuk ve Halk Kütüphanesi  | İçerenköy Mahallesi Prof. Dr. Necmettin Erbakan Cad. No: 108-110  | 0216 570 50 00 / 1944         | Kültür ve Sosyal İşler Müdürlüğü |
| 13      | Süleyman Karadağ Halk Kütüphanesi  | Aşık Veysel Mahallesi 3001. Cadde, No: 116                        | 0216 315 73 44                | Kültür ve Sosyal İşler Müdürlüğü |
| 14      | Evrensel Değerler Çocuk Müzesi   | Atatürk Mah. Atapark Cad. No:2/3                                  |                               | Kültür ve Sosyal İşler Müdürlüğü |
| 15      | İnal Aydınoglu Kültür Merkezi  | İçerenköy Mah. Karşı Ahmet Cad. No:44                             |                               | Kültür ve Sosyal İşler Müdürlüğü |
| 16      | Ataşehir Atatürk Kütüphanesi ve Müzesi   | İçerenköy Mah. Kayışdağı Cad.                                     |                               | Kültür ve Sosyal İşler Müdürlüğü |
| 17      | Devekuşu Kabare Müzesi   | Örnek Mah. Şehit Cahar Dudayev Cad. No:111 Kat: -1                | 0216 570 50 00 - 2200         | Kültür ve Sosyal İşler Müdürlüğü |
| 18      | Ferhatpaşa Sağlık Polikliniği  | Ferhatpaşa Mah. Yeditepe Cad. NO: 110                             | 0216 570 50 00/1935-1936-1937 | Sağlık İşleri Müdürlüğü          |
| 19      | Doç. Dr. Bahriye Üçok Hasta Konuk Evi ve Ataşehir Belediyesi Sağlık Merkezi        | K.Bakkalköy Mah. Cengiz Topel Cad. No: 13 2046 Ada, 6 Parsel      | 0216 572 15 84                | Sağlık İşleri Müdürlüğü          |
| 20      | Prof. Dr. Türkan Saylan Tıp Merkezi  | K.Bakkalköy Mah. 2105/10 Vedat Günyol Cad. No: 4                  | 0216 577 71 40 (Pbx 6 Hat)    | Sağlık İşleri Müdürlüğü          |
| 21      | Ataşehir Belediyesi Kadın Sağlığı Mamografi ve Kemik Yoğunluğu Görüntüleme Merkezi | İçerenköy Mah. Prof. Dr. Necmettin Erbakan Cad. No:108            | 0216 570 50 00 / 1943         | Sağlık İşleri Müdürlüğü          |
| 22      | Yeni Hayat Gençlik Merkezi   | Yeni Çamlıca Mah. Dursunbey Cad. No:2 (Hüseyin Ağırman Parkı İçi) | 0216 570 50 00/1966           | Sağlık İşleri Müdürlüğü          |
| 23      | Fidan Kalpler Gündüz Bakım Evi   | Küçükbakkalköy Mah. Koca Sinan Cad. Evlice Sok. No:1              | 0216 576 80 07                | Sosyal Yardım İşleri Müdürlüğü   |
| 24      | Bahri Behçet Yıldız Gündüz Bakımevi  | Kayışdağı Mah. Nasır Cad. No:82                                   | 0216 570 50 00 / 2890         | Sosyal Yardım İşleri Müdürlüğü   |
| 25      | Aşevi  | Atatürk Mah. Meriç Cad. No:12/1                                   | 0216 580 99 10                | Sosyal Yardım İşleri Müdürlüğü   |
| 26      | Esatpaşa Taziye Evi  | Esatpaşa Mh. Ziyapaşa Cad. Yunus Emre Cami Yanı                   | 0216 291 22 61                | Sosyal Yardım İşleri Müdürlüğü   |
| 27      | Ferhatpaşa Taziye Evi  | Ferhatpaşa Mah. Atatürk Bulvarı Prof. Dr. Necmettin Erbakan Parkı | 0216 570 50 00/1988           | Sosyal Yardım İşleri Müdürlüğü   |
| 28      | Örnek Mahallesi Sosyal Market  | Örnek Mah. Semerkand Cad. No: 5/A                                 | 0216 784 22 24                | Sosyal Yardım İşleri Müdürlüğü   |
| 29      | Yenişehir Mahallesi Sosyal Market  | Yenişehir Mah. Barajyolu Cad. No: 2/2A                            | 0216 456 24 85                | Sosyal Yardım İşleri Müdürlüğü   |
| 30      | Küçükbakkalköy Sosyal Market   | K.Bakkalköy Mah. Kocasınan Cad. Evlice Sk. No:1                   | 0216 570 50 00                | Sosyal Yardım İşleri Müdürlüğü   |
| 31      | Saadet Hasan Gülbaran Gündüz Bakımevi  | Atatürk Mah. 2. Cad No:20 3370 Ada – 1 Parsel                     | 0216 576 80 07                | Sosyal Yardım İşleri Müdürlüğü   |



|    |                                |   |                            |                                    |
|----|--------------------------------|---|----------------------------|------------------------------------|
| 32 | Kaizen Akademi                 | Küçükbakkalköy Mah. Koca Sinan Cad. Evlice Sk. No:1   | 0216 570 50 00 2268 / 2269 | Sosyal Yardım İşleri Müdürlüğü     |
| 33 | Barbaros Mah.Gündüz Bakım Evi  | Barbaros mah.fesleğen sok.no:8  | 0534 226 51 37             | Sosyal Yardım İşleri Müdürlüğü     |
| 34 | Kayışdağı Lions Ataevi         | Kayışdağı Mah.Akyazılı Cad.No:84 1650 ada,34 parsel   | 0216 540 74 30             | Kadın ve Aile Hizmetleri Müdürlüğü |
| 35 | Mustafa Kemal Ataevi           | Mustafa Kemal Mah. 3004 Cad.No:36 2234 Ada, 1 parsel  | 0216 570 50 00 /1975       | Kadın ve Aile Hizmetleri Müdürlüğü |
| 36 | Mevlana Ataevi                 | Mevlana Mah. Cömert Cad. No:5/1 Ataşehir /İstanbul  | 0216 570 50 00 / 1985      | Kadın ve Aile Hizmetleri Müdürlüğü |
| 37 | 30 Ağustos Emekli Kültür Evi   | Mevlana Mah. Sakarya Cad. 30 Ağustos Parkı  | 0216 466 40 28             | Kadın ve Aile Hizmetleri Müdürlüğü |
| 38 | Kadın Girişimcilik Merkezi     | Atatürk Mah. Meriç Cad. No:2-3  | 0216 570 50 00 /5707/5774  | Kadın ve Aile Hizmetleri Müdürlüğü |
| 39 | Toplumsal Eşitlik Birimi       | Atatürk Mah.Meriç Cad. No:10/7  | 0216 570 50 00 / 5763      | Kadın ve Aile Hizmetleri Müdürlüğü |
| 40 | Kadın Da(Ya)Nışma Merkezi      | Atatürk Mah.Meriç Cad. No:10/7  | 0216 570 50 00 / 5737      | Kadın ve Aile Hizmetleri Müdürlüğü |
| 41 | Ferhatpaşa Bilim Sanat Merkezi | Ferhatpaşa Mah. Yeditepe Cad. No:48   | 0216 570 50 00 / 2241      | Kadın ve Aile Hizmetleri Müdürlüğü |
| 42 | Yenisahra Atamem               | Yenisahra Mah. Fatih Cad. Aydemir Sok. No:16  | 0216 317 86 38             | Kadın ve Aile Hizmetleri Müdürlüğü |
| 43 | Atabutik - 1                   | K.Bakkalköy Mah.Prestij Cad.  |                            | Kadın ve Aile Hizmetleri Müdürlüğü |
| 44 | Örnek Ataevi                   | Örnek Mah. Semerkant Cad. No:5A   | 0216 574 65 92 / 574 90 91 | Kadın ve Aile Hizmetleri Müdürlüğü |
| 45 | Ana Hizmet Binası              | Barbaros Mah. Şebboy sok. No:4/A  | 0 216 570 50 00            | Emlak ve İstimlak Müdürlüğü        |
| 46 | Yol Bakım Onarım Bürosu        | Barbaros Mahallesi, Atatürk Cad. No: 22   | 0216 570 50 65-66          | Fen İşleri Müdürlüğü               |
| 47 | Yol Bakım Onarım Bürosu        | Ferhatpaşa Mah. Samandıra Cad. No:83  | 0216 570 50 65-66          | Fen İşleri Müdürlüğü               |
| 48 | Kriz Merkezi (AKOM)            | Atatürk Mahallesi Meriç Caddesi 2/10  | 0216 570 50 00 / 2325      | Afet İşleri Müdürlüğü              |
| 49 | Zabıta Karakolları             | YENİSAHRA ZABITA BİRİMİ<br>(Yeni Sahra Mah. Sütçü Yolu Cad.)  | 0216 317 31 84             | Zabıta Müdürlüğü                   |
|    |                                | FETİH ZABITA BİRİMİ<br>(Fetih Mah. Kafkas Sok. No:2)  | 0216 324 70 35             |                                    |
|    |                                | MEVLANA ZABITA BİRİMİ<br>(Mevlana Mah. Albayrak Cad. No:7)  | 0216 314 77 87             |                                    |
|    |                                | FERHATPAŞA ZABITA BİRİMİ<br>(Ferhatpaşa Mah. Atatürk Bulvarı Necmettin Erbakan parkı içi)               | 0216 570 50 00 / 1996      |                                    |
|    |                                | ATATÜRK ZABITA BİRİMİ<br>(Atatürk Mah. Dudullu Yolu Cad. No:51)   | 0216 456 56 98             |                                    |
|    |                                | İÇERENKÖY ZABITA BİRİMİ<br>(İçerenköy Mah. Uluç Sk. No:23 karşısı, Şehit Coşkun Hacıoğlu Parkı İçerisi) | 0216 572 66 37             |                                    |
|    |                                | SANAT PARKI BİRİMİ<br>(Atatürk Mah. Ataşehir Bulvarı. Metropol AVM Parkı İçerisi)                       |                            |                                    |
|    |                                | FEVZİPAŞA BİRİMİ<br>(Küçükbakkalköy Mah., Fevzi Paşa Cad.)  |                            |                                    |

### 3-Ataşehir Belediyesinde Araçlarımız

| ARAÇ SINIFLARI  | RESMİ ARAÇLAR | KİRALIK ARAÇLAR | ŞARTLI BAĞIŞ ALINAN ARAÇLAR | FAAL KULLANILAN ARAÇ TOPLAMI | RESMİ ARAÇLAR (KULLANILMAYAN) |          |
|---|---------------|-----------------|-----------------------------|------------------------------|-------------------------------|----------|
|   |               |                 |                             |                              | HURDA                         | KİRALIK  |
| BİNEK ARAÇ  | 39            | 6               | 41                          | 86                           | 0                             | 0        |
| MİNİBÜS   | 6             | 11              | 0                           | 17                           | 0                             | 0        |
| OTOBÜS  | 8             | 10              | 0                           | 18                           | 0                             | 0        |
| KAMYONET-PANELVAN - KAPALI KASA   | 68            | 9               | 1                           | 78                           | 0                             | 0        |
| KAMYON DAMPERLİ - KAMYONET DAMPERLİ - KAMYON (KAR KÜREME - TUZLAMA)     | 13            | 22              | 13                          | 48                           | 0                             | 1        |
| 4X4 - KAMYONET  | 2             | 0               | 0                           | 2                            | 0                             | 0        |
| TIR - DORSE - ÇEKİCİ  | 3             | 1               | 0                           | 4                            | 0                             | 0        |
| KOMBİNE-KUKA-SU TANKERİ   | 5             | 0               | 0                           | 5                            | 0                             | 0        |
| SEPETLİ ARAÇ  | 2             | 0               | 0                           | 2                            | 0                             | 0        |
| KONTEYNER YIKAMA/DEZANFEKTAN ARACI                                      | 0             | 0               | 5                           | 5                            | 0                             | 0        |
| ÇÖP TOPLAMA KAMYONU   | 0             | 0               | 22                          | 22                           | 0                             | 0        |
| YOL SÜPÜRME   | 1             | 0               | 4                           | 5                            | 2                             | 0        |
| ASFALT KAZIMA DÖKME-YÜKLEYİCİ-KAZICI-GREYDER-KEPÇE- SİLİNDİR - FORKLİFT | 12            | 0               | 0                           | 12                           | 0                             | 2        |
| AMBULANS VE ENGELLİ ARACI   | 5             | 0               | 0                           | 5                            | 0                             | 0        |
| CENAZE NAKİL ARACI  | 2             | 0               | 0                           | 2                            | 0                             | 3        |
| HAYVAN NAKİL ARACI  | 3             | 0               | 0                           | 3                            | 0                             | 0        |
| CAM ATIK ARACI  | 0             | 1               | 0                           | 1                            | 0                             | 0        |
| <b>GENEL TOPLAM</b>   | <b>169</b>    | <b>60</b>       | <b>86</b>                   | <b>315</b>                   | <b>2</b>                      | <b>6</b> |

#### 4-Bilişim Sistemleri

| SİSTEM DONANIMLARI |      |  |
|--------------------|------|--|
| 121                | ADET | ACCESS POİNT                           |
| 12                 | ADET | DIŞ MEKAN ACCESS POİNT                 |
| 3                  | ADET | ACCESS POİNT CONTROLLER                |
| 146                | ADET | SWİTCH                                 |
| 7                  | ADET | OMURGA SWİTCH                          |
| 40                 | ADET | SUNUCU                                 |
| 6                  | ADET | STORAGE                                |
| 2                  | ADET | TEYP KÜTÜPHANESİ                       |
| 7                  | ADET | SİSTEM ODASI KLİMA                     |
| 4                  | ADET | SİSTEM ODASI UYARI VE GEÇİŞ SİSTEMLERİ |
| 5                  | ADET | GÜVENLİK DUVARI                        |
| 10                 | ADET | WİRELESS MODEM ROUTER                  |
| 1                  | ADET | SİSTEM ODASI STRELİZASYON CİHAZI       |
| 1                  | ADET | 400 KVA KESİNTİSİZ GÜÇ KAYNAĞI         |
| 1                  | ADET | 160 KVA KESİNTİSİZ GÜÇ KAYNAĞI         |
| 1                  | ADET | 120 KVA KESİNTİSİZ GÜÇ KAYNAĞI         |
| 1                  | ADET | 100 KVA KESİNTİSİZ GÜÇ KAYNAĞI         |
| 1                  | ADET | 80 KVA KESİNTİSİZ GÜÇ KAYNAĞI          |
| 2                  | ADET | 40 KVA KESİNTİSİZ GÜÇ KAYNAĞI          |
| 2                  | ADET | 30 KVA KESİNTİSİZ GÜÇ KAYNAĞI          |
| 4                  | ADET | 20 KVA KESİNTİSİZ GÜÇ KAYNAĞI          |
| 2                  | ADET | 10 KVA KESİNTİSİZ GÜÇ KAYNAĞI          |
| 10                 | ADET | 6 KVA KESİNTİSİZ GÜÇ KAYNAĞI           |
| 5                  | ADET | 2 KVA KESİNTİSİZ GÜÇ KAYNAĞI           |
| 6                  | ADET | 1 KVA KESİNTİSİZ GÜÇ KAYNAĞI           |

| KULLANICI DONANIMLARI |      |                          |
|-----------------------|------|--------------------------|
| 941                   | ADET | EKRAN                    |
| 1494                  | ADET | BİLGİSAYAR               |
| 256                   | ADET | TABLET BİLGİSAYAR        |
| 221                   | ADET | DİZÜSTÜ BİLGİSAYAR       |
| 106                   | ADET | MİNİ PC                  |
| 457                   | ADET | YAZICI                   |
| 4                     | ADET | 3D YAZICI                |
| 34                    | ADET | ŞERİT YAZICI             |
| 81                    | ADET | TARAYICI                 |
| 3                     | ADET | ÇİZİCİ                   |
| 81                    | ADET | PROJEKSİYON CİHAZI       |
| 5                     | ADET | DOKUNMATİK MONİTÖR       |
| 12                    | ADET | TOTEM BİLGİ EKRANI       |
| 11                    | ADET | PC MONİTÖR BİLGİ EKRANI  |
| 2                     | ADET | VİDEO WALL               |
| 18                    | ADET | OPTİK OKUYUCU            |
| 1                     | ADET | AKILLI KÜRSÜ             |
| 27                    | ADET | EVRAK İMHA MAKİNASI      |
| 54                    | ADET | BANKO NUMARA GÖSTERGESİ  |
| 4                     | ADET | KİOSK KONSOL DOKUNMATİK  |
| 7                     | ADET | NUMARA GÖSTERME TABELASI |

**KURUMDA KULLANILAN YAZILIMLAR**

| PLATFORM      | YAZLIM                              | MİKTAR              |
|---------------|-------------------------------------|---------------------|
| SANALLAŞTIRMA | VMWARE ESX 7.0                      | 10 CORE             |
| SANALLAŞTIRMA | VSAN 7.0                            | 7 SUNUCU            |
| SANALLAŞTIRMA | VMWARE VSPHARE                      | 1 ADET              |
| ANTİVİRÜS     | TREND MICRO                         | 1000 KULLANICI      |
| AĞ İZLEME     | SOLARWINDS                          | 1 ADET              |
| YEDEKLEME     | TSM                                 | 1 ADET              |
| YEDEKLEME     | VEAM                                | 14 CORE             |
| MİCROSOFT     | OFFİCE 365 ENTERPRİSE E4            | 350 KULLANICI       |
| MİCROSOFT     | SERVER DATACENTER                   | 3 ADET              |
| MİCROSOFT     | REMOTE DESKTOP CALL 2012            | 75 KULLANICI        |
| MİCROSOFT     | REMOTE DESKTOP CALL 2008            | 25 KULLANICI        |
| MİCROSOFT     | VİSİO STANDART 2013                 | 10 KULLANICI        |
| MİCROSOFT     | SQL SERVER 2012R2                   | 2 ADET              |
| MİCROSOFT     | DYNAMICS SERVER                     | 1 ADET              |
| MİCROSOFT     | OFFİCE SMALL BUSSİNES 2007          | 50 KULLANICI        |
| MİCROSOFT     | OFFİCE STANDART 2003                | 50 KULLANICI        |
| MİCROSOFT     | OFFİCE STANDART 2010                | 100 KULLANICI       |
| MİCROSOFT     | SERVER 2008 STANDART                | 3 ADET              |
| MİCROSOFT     | SERVER 2008 ENTERPRİSE              | 3 ADET              |
| MİCROSOFT     | SERVER 2008 R2 STANDART             | 5 ADET              |
| MİCROSOFT     | SERVER 2008 R2 ENTERPRİSE           | 3 ADET              |
| MİCROSOFT     | WİNDOWS 8 ENTERPRİSE OPEN           | 250 KULLANICI       |
| MİCROSOFT     | SİSTEM CNETER DATACENER             | 3 ADET              |
| MİCROSOFT     | WİNDOWS 7 PROFESSIONAL OPEN         | 20 KULLANICI        |
| FLEXCITY      | KULLANICI LİSANSI                   | UNLİMİTED           |
| NETCAD        | KULLANICI LİSANSI                   | 60 KULLANICI        |
| ORACLE        | DATABASE STANDART EDİTİON ONE 10G   | 1 PROCESSOR         |
| ORACLE        | DATABASE STANDART 11G               | 2 PROCESSOR         |
| SYBACE        | EA SERVER WORKGROUP EDİTİON 5.X     | 2 CORE              |
| SYBACE        | EA SERVER WORKGROUP EDİTİON 6.3     | 1 CORE              |
| ADOBE         | PHOTOSHOP CS6                       | 11 ADET             |
| ADOBE         | PHOTOSHOP MASTERCOLLECTİON CS6      | 5 ADET              |
| ADOBE         | PHOTOSHOP EXTENDED CS6              | 4 ADET              |
| IBM           | TİVOLİ STORAGE MANAGER              | 10 PROCESSOR        |
| IBM           | TİVOLİ STORAGE MANAGER FOR DATABASE | 10 PROCESSOR        |
| IBM           | POWERVM EXPERS EDİTİON              | 1 PROCESSOR         |
| IBM           | AIX SOFTWARE MAİNTANCE PSERİES      | 3 PROCESSOR         |
| ANRİVİRÜS     | TREND MICRO DEEPSECURİTY            | 1 ADET              |
| WİRELESS      | CİSCO WİRELESS CONTROLER            | 75+75 KULLANICI     |
| AUTODESK      | LT                                  | 30 ADET             |
| NAC           | CİSCO İSE                           | 5000 LİK BASE PAKET |
| AUTODESK      | DESİGN SUİT STANDART                | 2 ADET              |
| AUTODESK      | 3DS MAX DESİGN                      | 2 ADET              |

|  |                        |                  |
|--|------------------------|------------------|
| SİGNAGE  | EKRAN YÖNETİM YAZILIMI | 2 ADET 30 CLİENT |
| KAMERA   | GENETEC                | 1 ADET           |
| PROFESYONEL DJ YAZILIMI                            |                        | 1 ADET           |
| MÜZİK PRODÜKSÜYON YAZILIMI                         |                        | 1 ADET           |
| VİDEO MONTAJ YAZILIMI                              |                        | 1 ADET           |
| UZAKTAN ERİŞİM PROGRAMI                            |                        | 1 ADET           |
| ACTIVE DIRECTORY YÖNETİM YAZILIMI                  |                        | 1 ADET           |
| YAZILI BELGEYİ DİJİTAL BELGEYE DÖNÜŞTÜRME YAZILIMI |                        | 1 ADET           |
| İŞLETİM SİSTEMİ İMAJ ALMA VE DAĞITIM YAZILIMI      |                        | 1ADET            |

## D-İnsan Kaynakları

5393 sayılı Belediye Kanununun 49.maddesine göre Norm Kadro oluşturulmuş olup, 02/04/2015 tarih ve 29314 Resmi Gazetede yayımlanarak yürürlüğe giren Belediye ve Bağlı Kuruluşları ile Mahalli İdare Birlikleri Norm Kadro İlke ve Esaslarına Dair Yönetmelik hükümlerine göre kadro işlemleri yapılmaktadır.

Belediyemiz C-16 grubunda yer almakta olup, yönetmelik gereği istihdam edebileceği personel sayısı memur kadroları için 903+8, sürekli işçi kadroları için 450'dir.

## İstihdam Şekline Göre İnsan Kaynakları Yapısı

|                   | Memur | İşçi | Sözleşmeli |
|-------------------|-------|------|------------|
| <b>Dolu Kadro</b> | 462   | 10   | 18         |
| <b>Boş Kadro</b>  | 427   | 355  | -          |
| <b>Kadın</b>      | 194   | 7    | 11         |
| <b>Erkek</b>      | 268   | 3    | 7          |

| Hizmet Alımı Personeli |
|------------------------|
| 2047                   |

## Personelin Cinsiyet Dağılımı

| Erkek | Kadın |
|-------|-------|
| 278   | 212   |

## Personelin Medeni Durumu

| Evli | Bekar |
|------|-------|
| 335  | 155   |



## Hizmet Sınıflarına Göre Memur Kadroları

| Kadro Sınıfı                           | Dolu       | Boş        | Kadro Toplamı |
|--|------------|------------|---------------|
| AH<br>(Avukatlık Hizmetleri Sınıfı)    | 9          | 1          | 10            |
| GIH<br>(Genel İdare Hizmetleri Sınıfı) | 189        | 395        | 584           |
| SH<br>(Sağlık Hizmetleri Sınıfı)       | 21         | 11         | 32            |
| TH<br>(Teknik Hizmetler Sınıfı)        | 240        | 19         | 259           |
| YH<br>(Yardımcı Hizmetler Sınıfı)      | 3          | 1          | 4             |
| <b>Toplam:</b>                         | <b>462</b> | <b>427</b> | <b>889</b>    |

## Unvanlarına Göre İşçi Kadroları

| Unvan           | Kişi Sayısı |
|-----------------|-------------|
| Usta            | -           |
| İşçi            | 10          |
| Operatör        | -           |
| Yağcı           | -           |
| Şoför           | -           |
| Temizlik İşçisi | -           |

## Performans Bilgileri

### A- Temel Politika ve Öncelikler

Tüm paydaşlarımızın beklentilerini karşılayan, temel politika ve önceliklerimiz ile vizyon ve misyonumuz çerçevesinde Stratejik Plandaki amaç ve hedeflerimizi hayata geçirmektir.

### B- Amaç ve Hedefler

#### Stratejik Amaç ve Hedeflerimiz

| <b>AMAÇ 1</b><br><b>Vatandaş Merkezli Hizmet Anlayışıyla İlçe Sakinlerinin Yaşam Kalitesi Artırılacaktır.</b> |  |
|---|--|
| H1.1  | Paydaşlarla İletişimi ve İşbirliğini Güçlendirmek                                  |
| H1.2  | Vatandaş İhtiyaçlarıyla Örtüşen Sosyal Destek Programları Geliştirmek ve Uygulamak |
| H1.3  | Odak Gruplara Yönelik Sosyal Destek Projelerini Hayata Geçirmek                    |
| H1.4  | Ataşehir Genelinde Eğitim Seviyesini Üst Seviyelere Çıkarmak                       |
| H1.5  | Dezavantajlı ve Yardıma Muhtaç Vatandaşlara Destek Sunmak                          |
| H1.6  | Spor Kültürünün Vatandaş Tarafından İçselleştirilmesini Sağlamak                   |

| <b>AMAÇ 2</b><br><b>Kentin Kültürel Yaşamı Zenginleştirilecektir.</b> |  |
|---|--|
| H2.1  | "Kültür Kenti" Kimliğinin Oluşmasına Katkı Sağlamak    |
| H2.3  | Yenilikçi Sosyal ve Kültürel Projeleri Hayata Geçirmek |

| <b>AMAÇ 3</b><br><b>Toplum ve Kent Düzeninin Sürdürülebilirliği Sağlanacaktır.</b> |  |
|--|--|
| H3.1   | Toplum Düzenine Yönelik Denetimleri Etkinleştirmek         |
| H3.2   | Dönüşüm Odaklı Planlama Yapmak                             |
| H3.3   | Kent Estetiğine Katkı Yaratan Uygulamaları Gerçekleştirmek |
| H3.4   | Projelendirme ve Uygulama Süreçlerini Verimli Yönetmek     |
| H3.5   | Yaşanabilir Altyapı ve Üstyapıyı Geliştirmek               |
| H3.6   | Afetle Mücadele ve Zarar Azaltma Kapasitesini Arttırmak    |

| <b>AMAÇ 4</b><br><b>Sürdürülebilir, Temiz ve Sağlıklı Çevre Ortamının Oluşturulması, Korunması ve Geliştirilmesi Sağlanacaktır.</b> |   |
|---|---|
| H4.1  | Çevre Duyarlılığını Destekleyen Programlar Geliştirmek ve Uygulamak |
| H4.2  | Sağlıklı ve Temiz Çevre Ortamının Oluşturulmasına Katkı Sağlamak    |

| <b>AMAÇ 5</b><br><b>Sağlık Hizmetleri Vatandaş ve Çevre İhtiyaçları Doğrultusunda Yaygınlaştırılacaktır.</b> |  |
|--|--|
| H5.1   | İnsan Sağlığına Yönelik Hizmetlerin Kesintisiz Verilmesini Sağlamak          |
| H5.2   | Hayvan ve Çevre Sağlığına Yönelik Sunulan Hizmetlerin Sürekliliğini Sağlamak |

| <b>AMAÇ 6</b><br><b>"Sürekli Gelişim" Anlayışıyla Çalışan Bir Kurum Prensipli ile Süreklilik Sağlanacaktır.</b> |  |
|---|--|
| H6.1  | Bireysel Gelişimi Destekleyen Hizmet Odaklı Çalışma Anlayışını Yaygınlaştırmak |
| H6.2  | Hizmet Sunumunda Bilgi Teknolojilerini Yaygınlaştırmak ve Etkinleştirmek       |
| H6.3  | Kaynakları Etkin ve Verimli Kullanmak  |
| H6.4  | Kurum İçi Entegrasyonu Güçlendirmek  |

## Misyon, Vizyon ve Temel Deęerler

### **Misyonumuz;**

Ataşehir ile sınırları iinde mahalli mütşterek ihtiyaları en iyi şekilde karşılayarak, eşitlik duygusuyla yaşam kalitesini arttırmak ve özgün bir kimlik oluşturarak insan odaklı öncü bir dünya kenti haline gelmek.

### **Vizyonumuz;**

İyi yetişmiş kalifiye personeller ile kurumsal kimliği ve geleneęi olan, teknolojiyi iyi kullanan, stratejik yönetimi esas alan, şeffaflık ve katılımcılığı ön planda tutan, hizmette dünya standartlarını aşmış model bir ile ve markalaşmış bir belediyeçilik anlayışı ile insan odaklı öncü ve önder bir belediye olmak.

### **Temel Deęerlerimiz;**

Sürdürülebilirlik

Yenilikçilik

Katılımcılık

Şeffaflık ve Hesap Verebilirlik

Verimlilik

Odaklı İletişim

# PERFORMANS HEDEFİ TABLOSU



**ATAŞEHİR BELEDİYESİ BAŞKANLIĞI  
PERFORMANS HEDEFİ TABLOSU**

|                          |  |
|--------------------------|--|
| <b>dare Adı</b>          | ATAŞEHİR BELEDİYESİ BAŞKANLIĞI   |
| <b>Amaç</b>              | A1 - Vatandaş Merkezli Hizmet Anlayışıyla İlçe Sakinlerinin Yaşam Kalitesini Arttırılacaktır |
| <b>Hedef</b>             | H1.1 - Vatandaşlarla İletişimi Ve Birliğini Güçlendirmek                                     |
| <b>Performans Hedefi</b> | Vatandaşlarla İletişimi ve Birliğini Güçlendirmek  |

| Performans Göstergeleri |   | Birimi   | 2022 | 2023 | 2024 |
|-------------------------|---|----------|------|------|------|
| 1                       | PG1.1.1 - Vatandaş Talebi Doğrultusunda, Çevre Havuzundan İlgili Vatandaş Yönlendirme Oranı                   | Yüzde AO | 80   | 80   | 80   |
| 2                       | PG1.1.2 - Vatandaş Memnuniyetini Ölçmek İçin Çeşitli Anket Uygulamaları Sayısı                                | Adet     | 1    | 1    | 1    |
| 3                       | PG1.1.3 - Vatandaşlarımızın Çarşı Merkezine Ulaşılabilirlik Oranı   | Yüzde AO | 97   | 97   | 97   |
| 4                       | PG1.1.4 - Müdürlüklere Verilen Talep- İfade Rapor Sayısı  | Adet     | 12   | 12   | 12   |
| 5                       | PG1.1.5 - Cimer, Açık Kapı, Talep, İfade ve Dilekçe Süreçlerinin Tamamlanma Oranı                             | Yüzde AO | 100  | 100  | 100  |
| 6                       | PG1.1.6 - Faaliyet ve Hizmetler İçin Yapılan Tanıtım Filmi Sayısı   | Adet     | 48   | 48   | 48   |
| 7                       | PG1.1.7 - Kurumun Talepleri Doğrultusunda Tanıtım Faaliyetlerinin Karşılanma Oranı                            | Yüzde AO | 100  | 100  | 100  |
| 8                       | PG1.1.9 - Ataşehir Belediyesi Etkinlik ve Faaliyetlerinin Basına Servis Edilme Oranı                          | Yüzde AO | 85   | 80   | 80   |
| 9                       | PG1.1.10 - Kurumun Talepleri Doğrultusunda, Faaliyet ve Hizmetlerin Digital ve Basılı Medyada Duyurulma Oranı | Yüzde AO | 100  | 100  | 100  |
| 10                      | PG1.1.11 - Muhtarlarla Yapılan İstişare Toplantı Sayısı   | Adet     | 8    | 8    | 8    |
| 11                      | PG1.1.12 - 19 Ekim Muhtarlar Günü Etkinliği Sayısı  | Adet     | 1    | 1    | 1    |
| 12                      | PG1.1.13 - Sivil Toplum Örgütleri ile Yapılan İstişare Toplantısı Sayısı                                      | Adet     | 1    | 1    | 1    |
| 13                      | PG1.1.14 - Dilenciliğin Önlenmesine Yönelik Yapılan Denetimlerde Yakalanan Dilencilere İlim Yapılma Oranı     | Yüzde AO | 100  | 100  | 100  |
| 14                      | PG1.1.15 - Müdürlüğümüze Bildirilen Talep ve İfade Raporlarının Ortalama Karşılanma Süresi                    | Gün AO   | 3    | 3    | 3    |
| 15                      | PG1.1.16 - Vatandaş Talep ve İfade Raporlarının Ortalama Karşılanma Süresi                                    | Gün AO   | 13   | 13   | 11   |
| 16                      | PG1.1.18 - Başkan Ataşehir'i Dinliyor Projesi Kapsamında Hane ve Yerlerinin Ziyaret Edilme Oranı              | Yüzde    |      | 72   | 72   |
| 17                      | PG1.1.19 - Muhtarlıklardan Gelen Taleplerin Karşılanma Oranı  | Yüzde AO |      |      | 100  |
| 18                      | PG1.1.20 - Sivil Toplum Kurulu Üyelerinden Gelen Taleplerin Karşılanma Oranı                                  | Yüzde AO |      |      | 100  |

| Faaliyetler   | Kaynak İhtiyacı 2024 (TL) |            |            |
|---|---------------------------|------------|------------|
|   | Bütçe                     | Bütçe Dışı | Toplam     |
| 1 F1.1.1 - Abim Projesiyle Vatandaşlarımıza Mesleki Kişisel Eğitimler Düzenlenmesi ve İstihdam Sağlanması | 0,00                      | 0,00       | 0,00       |
| 2 F1.1.2 - Belediye Hizmetleri ile İlgili Vatandaş Geri Bildirimlerinin Toplanması                        | 750.000,00                | 0,00       | 750.000,00 |
| 3 F1.1.3 - Çarşı Merkezi Faaliyetlerinin Yürütülmesi  | 0,00                      | 0,00       | 0,00       |

|    |  |               |      |               |
|----|--|---------------|------|---------------|
| 4  | F1.1.4 - Halkla İlişkiler Faaliyetleri ile Cimer Açık Kapı, Talep, İkiyet ve Dilekçe Sürecinin Yönetilmesi | 0,00          | 0,00 | 0,00          |
| 5  | F1.1.5 - Kurum Faaliyetlerinin ve Hizmetlerinin Tanıtıcı Çalışmalarının Yapılması                          | 18.000.000,00 | 0,00 | 18.000.000,00 |
| 6  | F1.1.7 - Tanıtıcı Dijital ve Basılı Medya Faaliyetlerinin Yürütülmesi                                      | 1.500.000,00  | 0,00 | 1.500.000,00  |
| 7  | F1.1.8 - Hane ve Yeri Ziyaretlerinin Yapılması (Bakan Ata ehiri Dinliyor Projesi)                          | 10.000.000,00 | 0,00 | 10.000.000,00 |
| 8  | F1.1.9 - Sivil Toplum Kurulları ve Muhtarlar ile İletimin Güçlendirilmesi                                  | 340.000,00    | 0,00 | 340.000,00    |
| 9  | F1.1.10 - Zabıta ve İlemleri için Gelen Talep ve İkiyetleri De erlendirmesi                                | 0,00          | 0,00 | 0,00          |
| 10 | F1.1.11 - Muhtarlıklardan ve Sivil Toplum Kurullarından Gelen Taleplerin Kar ılanma Sürecinin Yönetilmesi  | 0,00          | 0,00 | 0,00          |
| 11 | F1.1.12 - Dı Payda lar le Toplantı/Etkinlik Yapılması  | 1.000.000,00  | 0,00 | 1.000.000,00  |
| 12 | F1.1.13 - Mahalle Muhtarlarıyla Toplantı Yapılması   | 160.000,00    | 0,00 | 160.000,00    |



|                          |  |
|--------------------------|--|
| <b>dare Adı</b>          | <b>ATA EH R BELED YE BA KANLI I</b>  |
| <b>Amaç</b>              | A1 - Vatanda Merkezli Hizmet Anlayı ıyla İçe Sakinlerinin Ya am Kalitesini Arttırılacaktır |
| <b>Hedef</b>             | H1.2 - Vatanda htiyaçlarıyla Örtü en Sosyal Destek Programları Geli tirmek Ve Uygulamak    |
| <b>Performans Hedefi</b> | Vatanda htiyaçlarıyla Örtü en Sosyal Destek Programları Geli tirmek Ve Uygulamak           |

| Performans Göstergeleri |  | Birimi   | 2022 | 2023 | 2024       |
|-------------------------|--|----------|------|------|------------|
| 1                       | PG1.2.3 - Ders Deste i Sa lanan ve Yaz Okuluna Kayıt Olan Ö rencilerin Kursları Bitirme Oranı  | Yüzde AO | 80   | 83   | <b>88</b>  |
| 2                       | PG1.2.4 - Hobi ve Meslek Kurslarına Ba layan Vatanda ların Kursu Bitirme Oranı   | Yüzde AO | 82.5 | 85   | <b>85</b>  |
| 3                       | PG1.2.7 - Sosyal Sorumluluk Projesi Sayısı   | Adet     | 14   | 15   | <b>40</b>  |
| 4                       | PG1.2.9 - Ramazan Ayı Boyunca Alınan Paketli ftar Yemeklerinin Vatanda lara Da ıtılma Oranı  | Yüzde AO | 100  | 100  | <b>100</b> |
| 5                       | PG1.2.12 - İçemiz Sınırları çinde Vefat Eden Vatanda larımızın Yakınlarının Taziye kram Taleplerinin Kar ılanma Oranı                    | Yüzde AO | 100  | 100  | <b>100</b> |
| 6                       | PG1.2.13 - A evi Talebinde Bulunan Ya am Ko ulları A evi Hizmetinden Yararlanmaya Uygun Olan Vatanda ların Taleplerinin Kar ılanma Oranı | Yüzde AO | 100  | 100  | <b>100</b> |
| 7                       | PG1.2.14 - Vatanda ların Ramazan Kolisi Talebinin Kar ılanma Oranı   | Yüzde AO |      |      | <b>100</b> |
| 8                       | PG1.2.15 - Giri imcilik Merkezinden Faydalanan Vatanda ların E itimleri Bitirme Oranı  | Yüzde AO |      |      | <b>100</b> |

| Faaliyetler |   | Kaynak htiyac 2024 (TL) |            |               |
|-------------|---|-------------------------|------------|---------------|
|             |   | Bütçe                   | Bütçe Dı ı | Toplam        |
| 1           | F1.2.3 - İkö retim ve Ortaokul Düzeyinde Ders Deste i Sa lamak ve Yaz Okulu Düzenlemesi | 1.350.000,00            | 0,00       | 1.350.000,00  |
| 2           | F1.2.4 - Yeti kinler çin Meslek Kursları Hizmetinin Sa lanması                          | 660.000,00              | 0,00       | 660.000,00    |
| 3           | F1.2.7 - Sosyal Destek Hizmetleri Kapsamında Sosyal Sorumluluk Projeleri Üretilmesi     | 0,00                    | 0,00       | 0,00          |
| 4           | F1.2.8 - Vatanda lara A evi ve Yiyecek Yardımı Hizmetlerinin Sunulması                  | 36.710.000,00           | 0,00       | 36.710.000,00 |
| 5           | F1.2.9 - Giri imcilere E itim, Danı manlık ve Çalı ma Ortamının Sa lanması              | 560.000,00              | 0,00       | 560.000,00    |

|                          |  |
|--------------------------|--|
| <b>dare Adı</b>          | <b>ATA EH R BELED YE BA KANLI I</b>  |
| <b>Amaç</b>              | A1 - Vatanda Merkezli Hizmet Anlayı ıyla İçe Sakinlerinin Ya am Kalitesini Arttıracaktır |
| <b>Hedef</b>             | H1.3 - Odak Gruplara Yönelik Sosyal Destek Projelerini Hayata Geçirmek                   |
| <b>Performans Hedefi</b> | Odak Gruplara Yönelik Sosyal Destek Projelerini Hayata Geçirmek                          |

| Performans Göstergeleri |   | Birimi | 2022 | 2023 | 2024 |
|-------------------------|---|--------|------|------|------|
| 1                       | PG1.3.2 - Kadınlara Yönelik Organize Edilen Sosyal Etkinliklerin Sayısı                                     | Adet   | 5    | 5    | 4    |
| 2                       | PG1.3.3 - ç ve Dı Payda larla Yapılan Toplumsal E itlik Toplantıları Sayısı                                 | Adet   | 8    | 4    | 4    |
| 3                       | PG1.3.4 - Toplumsal E itlik Konusunda Farkındalık Çalı masına Katılan Ki i Sayısı                           | Ki i   | 250  | 200  | 200  |
| 4                       | PG1.3.7 - Kurum Müdürlüklerinde Görevli Personellere Verilen Toplumsal E itlik E itim Sayısı                | Adet   | 6    | 2    | 2    |
| 5                       | PG1.3.8 - Kahvehanelerde Kadına Yönelik iddet Konusunda Farkındalık Çalı masından Yararlanan Ki i Sayısı    | Ki i   | 300  | 300  | 300  |
| 6                       | PG1.3.9 - Kadın Hakları Konusunda Farkındalık Çalı ma Sayısı  | Adet   |      |      | 3    |
| 7                       | PG1.3.10 - Ata ehirdaki Kurum ve Kurulu larda Toplumsal E itlik Alanında Yapılan Farkındalık Çalı ma Sayısı | Adet   |      |      | 4    |

| Faaliyetler |  | Kaynak htıyac 2024 (TL) |            |            |
|-------------|--|-------------------------|------------|------------|
|             |  | Bütçe                   | Bütçe Dı ı | Toplam     |
| 1           | F1.3.2 - Kadınlara Yönelik Sosyal Etkinliklerin Organize Edilmesi  | 400.000,00              | 0,00       | 400.000,00 |
| 2           | F1.3.3 - Kahvehanelerde Kadına Yönelik iddetle lgili Farkındalık Çalı ma Yapılması   | 20.000,00               | 0,00       | 20.000,00  |
| 3           | F1.3.4 - ç ve Dı Payda larla 3 Ayda Bir Toplumsal E itlik Çalı maları Hakkında Durum De erlendirme Toplantısı Yapılması        | 0,00                    | 0,00       | 0,00       |
| 4           | F1.3.5 - Kurumun Kurslarından ve E itimlerinden Yararlanana Yönelik Toplumsal E itlik Alanında Farkındalık Çalı ması Yapılması | 0,00                    | 0,00       | 0,00       |
| 5           | F1.3.8 - Kurum Müdürlüklerinde Görevli Personellere Toplumsal E itlik E itimin Verilmesi                                       | 0,00                    | 0,00       | 0,00       |
| 6           | F1.3.9 - Kadın Hakları Konusunda Farkındalık Çalı ması Yapılması   | 0,00                    | 0,00       | 0,00       |
| 7           | F1.3.10 - Ata ehir'deki Kurum ve Kurulu larda Toplumsal E itlik Alanında Farkındalık Çalı ması Yapılması                       | 252.500,00              | 0,00       | 252.500,00 |

|                          |  |
|--------------------------|--|
| <b>dare Adı</b>          | <b>ATA EHIR BELEDİYE BAŞKANLIĞI</b>  |
| <b>Amaç</b>              | A1 - Vatandaş Merkezli Hizmet anlayışıyla İlçe Sakinlerinin Yaşam Kalitesini Arttıracaktır |
| <b>Hedef</b>             | H1.4 - Ataçehir Genelinde Eğitim Seviyesini Üst Seviyelere Çıkarmak                        |
| <b>Performans Hedefi</b> | Ataçehir Genelinde Eğitim Seviyesini Üst Seviyelere Çıkarmak                               |

| Performans Göstergeleri |   | Birimi   | 2022 | 2023  | 2024         |
|-------------------------|---|----------|------|-------|--------------|
| 1                       | PG1.4.3 - Kütüphane Üye Sayısı  | Kişi     | 9500 | 13000 | <b>16000</b> |
| 2                       | PG1.4.4 - Sanat Eğitimlerinde; Eğitime Katılan Kişi Sayısının Bitiren Kişi Sayısına Oranı | Yüzde AO | 82   | 83    | <b>80</b>    |
| 3                       | PG1.4.6 - Online Eğitim Süreçlerine Katılan Kişi Sayısı                                   | Kişi     | 1000 | 1000  | <b>1000</b>  |
| 4                       | PG1.4.7 - Ders Destek Eğitimlerinde Gerçekleştirilen Yıllık Kayıt Sayısı                  | Adet     |      |       | <b>600</b>   |

| Faaliyetler |   | Kaynak İhtiyacı 2024 (TL) |            |              |
|-------------|---|---------------------------|------------|--------------|
|             |   | Bütçe                     | Bütçe Dışı | Toplam       |
| 1           | F1.4.2 - Ders Destek, Meslek Edindirme ve Sanat Eğitimleri Sağlanması | 7.250.000,00              | 0,00       | 7.250.000,00 |

|                          |  |
|--------------------------|--|
| <b>dare Adı</b>          | <b>ATA EH R BELED YE BA KANLI I</b>  |
| <b>Amaç</b>              | A1 - Vatanda Merkezli Hizmet Anlayı ıyla İçe Sakinlerinin Ya am Kalitesini Arttırılacaktır |
| <b>Hedef</b>             | H1.5 - Dezavantajlı ve Yardıma Muhtaç Vatanda lara Destek Sunmak                           |
| <b>Performans Hedefi</b> | Dezavantajlı ve Yardıma Muhtaç Vatanda lara Destek Sunmak                                  |

| Performans Göstergeleri |  | Birimi   | 2022 | 2023 | 2024       |
|-------------------------|--|----------|------|------|------------|
| 1                       | PG1.5.1 - Evde Kuaförlük Taleplerinin Kar ılanma Oranı   | Yüzde AO | 100  | 100  | <b>100</b> |
| 2                       | PG1.5.3 - Sünnet Edilen Çocuk Sayısı   | Ki i     | 2    | 300  | <b>300</b> |
| 3                       | PG1.5.5 - Bebek Bezi Talebinde Bulunan Vatanda lardan Uygun Olanlarının Taleplerinin Kar ılanma Oranı          | Yüzde AO | 100  | 100  | <b>100</b> |
| 4                       | PG1.5.7 - E itim Materyali Talebinde Bulunan Vatanda lardan Uygun Olanlarının Taleplerinin Kar ılanma Oranı    | Yüzde AO | 100  | 100  | <b>100</b> |
| 5                       | PG1.5.8 - Hasta Bezi Talebinde Bulunan Vatanda lardan Uygun Olanlarının Taleplerinin Kar ılanma Oranı          | Yüzde AO | 100  | 100  | <b>100</b> |
| 6                       | PG1.5.9 - Tekerlekli Sandalye Talebinde Bulunan Vatanda lardan Uygun Olanlarının Taleplerinin Kar ılanma Oranı | Yüzde AO | 100  | 100  | <b>100</b> |
| 7                       | PG1.5.10 - İhtiyaç Sahibi Vatanda ların Sosyal Market Hizmetinden Faydalanma Oranı                             | Yüzde AO | 100  | 100  | <b>100</b> |
| 8                       | PG1.5.12 - Hasta Yata ı Taleplerinin Kar ılanma Oranı  | Yüzde AO |      |      | <b>100</b> |
| 9                       | PG1.5.13 - Ya lılara Yönelik Düzenlenen Etkinlik Sayısı  | Adet     |      |      | <b>5</b>   |

| Faaliyetler |  | Kaynak İhtiyacı 2024 (TL) |            |               |
|-------------|--|---------------------------|------------|---------------|
|             |  | Bütçe                     | Bütçe Dı ı | Toplam        |
| 1           | F1.5.1 - Evde Kuaförlük Hizmeti Verilmesi  | 70.000,00                 | 0,00       | 70.000,00     |
| 2           | F1.5.3 - İhtiyaç Sahibi Oldu u Tespit Edilen Ailelerin Çocuklarının Sünnet Edilmesi          | 2.400.000,00              | 0,00       | 2.400.000,00  |
| 3           | F1.5.4 - İhtiyacı Olan Bebek Sahibi Vatanda lara Yardım Yapılması                            | 1.500.000,00              | 0,00       | 1.500.000,00  |
| 4           | F1.5.5 - İhtiyaç Sahibi Vatanda lara Sosyal Destek Hizmetleri Kapsamında Yardımlar Yapılması | 36.260.000,00             | 0,00       | 36.260.000,00 |
| 5           | F1.5.6 - Ya lı ve Engelli Vatanda ların Ya am Kalitelerinin Artırılması                      | 2.250.000,00              | 0,00       | 2.250.000,00  |
| 6           | F1.5.7 - Ya lı Vatanda lar için Etkinlikler Organize Edilmesi                                | 45.000,00                 | 0,00       | 45.000,00     |

|                          |  |
|--------------------------|--|
| <b>dare Adı</b>          | <b>ATAEHİR BELEDİYESİ BAĞLI KANLI İ</b>  |
| <b>Amaç</b>              | A1 - Vatandaş Merkezli Hizmet anlayışıyla İlçe Sakinlerinin Yaşam Kalitesini Arttırılacaktır |
| <b>Hedef</b>             | H1.6 - Spor Kültürünün Vatandaş Tarafından İşletilmesini Sağlamak                            |
| <b>Performans Hedefi</b> | Spor Kültürünün Vatandaş Tarafından İşletilmesini Sağlamak                                   |

| Performans Göstergeleri |   | Birimi   | 2022 | 2023 | 2024 |
|-------------------------|---|----------|------|------|------|
| 1                       | PG1.6.7 - Atahiri İlçesinde Spor Etkinlikleri ve Spor Organizasyonları Sayısı | Adet     |      |      | 12   |
| 2                       | PG1.6.8 - Atahiri İlçesinde Yapılan Zincirlik Faaliyetleri                    | Adet     |      |      | 2    |
| 3                       | PG1.6.9 - Spor Etkinliği Alan Kişisi Sayısının Bitiren Kişisi Sayısına Oranı  | Yüzde AO |      |      | 100  |

| Faaliyetler |   | Kaynak İhtiyacı 2024 (TL) |            |              |
|-------------|---|---------------------------|------------|--------------|
|             |   | Bütçe                     | Bütçe Dışı | Toplam       |
| 1           | F1.6.4 - Spor Etkinlikleri, Sportif Atölyeler ve Spor Organizasyonları Düzenlenmesi | 3.500.000,00              | 0,00       | 3.500.000,00 |

|                          |   |
|--------------------------|---|
| <b>dare Adı</b>          | <b>ATA EHIR BELEDİYESİ BAĞLI</b>                              |
| <b>Amaç</b>              | A2 - Kentin Kültürel ve Çeşitli Yaşam Zenginleştirilmesidir   |
| <b>Hedef</b>             | H2.1 - "Kültür Kenti" Kimliğinin Oluşturmasına Katkı Sağlamak |
| <b>Performans Hedefi</b> | "Kültür Kenti" Kimliğinin Oluşturmasına Katkı Sağlamak        |

| Performans Göstergeleri |  | Birimi   | 2022  | 2023  | 2024         |
|-------------------------|--|----------|-------|-------|--------------|
| 1                       | PG2.1.3 - Çerenköy Mahallesi Kütüphane Tamamlanma Oranı  | Yüzde    | 100   | 85    | <b>100</b>   |
| 2                       | PG2.1.7 - Özel Gün ve Haftalar Kapsamında Yapılan Etkinlik Sayısı  | Adet     | 8     | 9     | <b>7</b>     |
| 3                       | PG2.1.8 - Yapılacak Festival Sayısı  | Adet     | 6     | 8     | <b>8</b>     |
| 4                       | PG2.1.9 - Müze Ziyaretçi Sayısı  | Kişi     | 14000 | 13500 | <b>36498</b> |
| 5                       | PG2.1.10 - Düzenlenen Sanatsal, Kültürel ve Sosyal Etkinliklerin Sayısı  | Adet     | 380   | 360   | <b>480</b>   |
| 6                       | PG2.1.11 - Düzenlenen Etkinliklere Katılan Kişi Sayısının İlçe Nüfusuna Oranı                                      | Yüzde AO | 70    | 75    | <b>80</b>    |
| 7                       | PG2.1.12 - Ataşehir Belediyesi Bünyesinde Bulunan Sanat Topluluklarının Yıl içerisinde Düzenlediği Etkinlik Sayısı | Adet     | 15    | 25    | <b>13</b>    |
| 8                       | PG2.1.13 - Hizmet Birimlerinin Hizmetlerinin Sürdürülebilmesi için Yapılan Faaliyetlerin Sayısı                    | Adet     |       |       | <b>15</b>    |

| Faaliyetler |   | Kaynak ihtiyacı 2024 (TL) |            |               |
|-------------|---|---------------------------|------------|---------------|
|             |   | Bütçe                     | Bütçe Dışı | Toplam        |
| 1           | F2.1.3 - Çerenköy Mahallesi - Kütüphane Yapılması   | 50.000.000,00             | 0,00       | 50.000.000,00 |
| 2           | F2.1.6 - Kültür, Sanat, Bilim ve Sosyal Faaliyetlerin Gerçekleştirildiği Birimlerin Hizmete Sunulması | 9.600.000,00              | 0,00       | 9.600.000,00  |
| 3           | F2.1.7 - Sanatsal, Kültürel, Sosyal Etkinliklerin Gerçekleştirilmesi                                  | 60.000.000,00             | 0,00       | 60.000.000,00 |

|                          |   |
|--------------------------|---|
| <b>dare Adı</b>          | <b>ATA EH R BELED YE BA KANLI I</b>                           |
| <b>Amaç</b>              | A2 - Kentin Kültürel ve Ç a da Ya amı Zenginle tirilecektir   |
| <b>Hedef</b>             | H2.3 - Yenilikçi Sosyal ve Kültürel Projeleri Hayata Geçirmek |
| <b>Performans Hedefi</b> | Yenilikçi Sosyal ve Kültürel Projeleri Hayata Geçirmek        |

| Performans Göstergeleri |   | Birimi | 2022 | 2023 | 2024        |
|-------------------------|---|--------|------|------|-------------|
| 1                       | PG2.3.3 - Yıl çerisinde Yapılan Odak Grup ve Kent Belle i Ç alı maları ile lgili Yayın Sayısı (Belgesel, Foto raf Sergisi, Kitap) | Adet   | 2    | 2    | <b>1</b>    |
| 2                       | PG2.3.5 - Karde Belediyelerle ve Ulusal ve Uluslararası Kurum ve Kurulu larla Yapılan Proje Sayısı                                | Adet   | 8    | 8    | <b>8</b>    |
| 3                       | PG2.3.7 - Yenilikçi Uygulamalar Kapsamında (Bilim, novasyon, Yaratıcılık) Yapılan Atölye Sayısı                                   | Adet   | 90   | 120  | <b>164</b>  |
| 4                       | PG2.3.8 - Yenilikçi Uygulamalar Kapsamında Atölyelerden Yararlanan Ö renci Sayısı   | Ki i   | 1450 | 2500 | <b>4400</b> |

| Faaliyetler |  | Kaynak htiyacı 2024 (TL) |            |              |
|-------------|--|--------------------------|------------|--------------|
|             |  | Bütçe                    | Bütçe Dı ı | Toplam       |
| 1           | F2.3.3 - Karde Belediyecilik ve Proje Hizmetlerinin Gerçekle tirilmesi | 1.000.000,00             | 0,00       | 1.000.000,00 |
| 2           | F2.3.4 - Yenilikçi, Tasarım Odaklı Atölyelerin Gerçekle tirilmesi      | 320.000,00               | 0,00       | 320.000,00   |
| 3           | F2.3.5 - Kurumsal novasyon Algısının Güçlendirilmesi                   | 100.000,00               | 0,00       | 100.000,00   |



|                          |  |
|--------------------------|--|
| <b>dare Adı</b>          | <b>ATA EH R BELED YE BA KANLI I</b>                            |
| <b>Amaç</b>              | A3 - Toplum ve Kent Düzeninin Sürdürülebilirli i Sa lanacaktır |
| <b>Hedef</b>             | H3.1 - Toplum Düzenine Yönelik Denetimleri Etkinle tirmek      |
| <b>Performans Hedefi</b> | Toplum Düzenine Yönelik Denetimleri Etkinle tirmek             |

| Performans Göstergeleri |   | Birimi   | 2022 | 2023 | 2024        |
|-------------------------|---|----------|------|------|-------------|
| 1                       | PG3.1.1 - Zamanında Periyodik Kontrolü Tamamlanan Asansör, Yürüyen Merdiven, Yürüyen Bantların Oranı  | Yüzde AO | 100  | 100  | <b>100</b>  |
| 2                       | PG3.1.2 - Gerekli artları Sa lamayan Ruhsatsız yerlerinin 2005/9207 Sayılı Yeri Açma ve Çalı ma Ruhsatlarına li kin Yönetmelik Kapsamında lem Yapılması Oranı | Yüzde AO | 100  | 100  | <b>100</b>  |
| 3                       | PG3.1.3 - Tespit Edilen ve Ba vurusu Yapılan Ruhsatsız Yerlerinin Denetlenerek Ruhsatlandırma Oranı   | Yüzde AO | 100  | 100  | <b>100</b>  |
| 4                       | PG3.1.4 - Tespit Edilen ve Yeni Ruhsatlandırılan Yerlerinin Yasal Süresi çerisinde Denetlenme Oranı   | Yüzde AO | 100  | 100  | <b>100</b>  |
| 5                       | PG3.1.5 - Denetlenen Sıhhi, Gayrisıhhi, Umuma Açık stiraht ve E lence Yerlerinin Sayısı   | Adet     | 2250 | 1620 | <b>1840</b> |
| 6                       | PG3.1.7 - Mobil Huzur Uygulaması Gün Sayı   | Gün      | 365  | 365  | <b>366</b>  |
| 7                       | PG3.1.8 - Elektronik Terazi Hizmeti Sa lanan Semt Pazarı Sayısı   | Adet     | 626  | 625  | <b>629</b>  |

| Faaliyetler |  | Kaynak htıyacı 2024 (TL) |            |        |
|-------------|--|--------------------------|------------|--------|
|             |  | Bütçe                    | Bütçe Dı ı | Toplam |
| 1           | F3.1.1 - Asansör, Yürüyen Merdiven ve Yürüyen Bantların Periyodik Kontrolleri ve Gerekli Yapırtımların Uygulanması   | 0,00                     | 0,00       | 0,00   |
| 2           | F3.1.2 - Gerekli artları Sa lamayan Ruhsatsız Yerleri Hakkında 2005/9207 Sayılı Yeri Açma ve Çalı ma Ruhsatlarına li kin Yönetmelik Kapsamında lem Yapılması | 0,00                     | 0,00       | 0,00   |
| 3           | F3.1.3 - Tespit Edilen ve Ba vurusu Yapılan Ruhsatsız yerlerinin Ruhsatlandırılması  | 0,00                     | 0,00       | 0,00   |
| 4           | F3.1.4 - Tespit Edilen ve Yeni Ruhsatlandırılan yerlerinin Yasal Süresi çerisinde Denetlenmesi   | 0,00                     | 0,00       | 0,00   |
| 5           | F3.1.5 - Sıhhi, Gayrisıhhi, Umuma Açık stiraht ve E lence Yerlerinin Denetlenmesi  | 0,00                     | 0,00       | 0,00   |
| 6           | F3.1.7 - Mobil Huzur Uygulamasıyla, İçemiz Sınırları çerisinde Dilenen ahıslara Mani Olunması  | 0,00                     | 0,00       | 0,00   |
| 7           | F3.1.8 - Semt Pazarlarında Kontrol Terazisi Hizmetinin Sa lanması  | 0,00                     | 0,00       | 0,00   |

|                          |  |
|--------------------------|--|
| <b>dare Adı</b>          | <b>ATA EHIR BELEDYESİ BAĞLI İ</b>                              |
| <b>Amaç</b>              | A3 - Toplum ve Kent Düzeninin Sürdürülebilirliği Sağlanacaktır |
| <b>Hedef</b>             | H3.2 - Dönüm Odaklı Planlama Yapmak                            |
| <b>Performans Hedefi</b> | Dönüm Odaklı Planlama Yapmak                                   |

| Performans Göstergeleri |   | Birimi   | 2022 | 2023 | 2024       |
|-------------------------|---|----------|------|------|------------|
| 1                       | PG3.2.4 - Ata ehir İçerisinde Genelinde İmar Planları ve Plan Tadilatlarının A Grubu Karne Sahibi ehir Plancısı Tarafından İmzalanma Oranı                      | Yüzde AO | 100  | 100  | <b>100</b> |
| 2                       | PG3.2.5 - Ata ehir İçerisinde İmar Planları ve Plan Tadilatlarında A Grubu Karne Sahibi ehir Plancısı Tarafından Hukuki ve Teknik Görüş Alınma Oranı            | Yüzde AO | 100  | 100  | <b>100</b> |
| 3                       | PG3.2.9 - Uygulama İmar Planı Hazırlanacak Plan Bölgelerinin 1/1000 Ölçekli Uygulama İmar Planı Tasarısı Hazırlanarak Bilgisayar Ortamında Çizilen Alan Miktarı | Hektar   | 836  | 700  | <b>380</b> |
| 4                       | PG3.2.11 - Uygulama Bölgelerinde İmar Uygulaması Çalışmalarının Tamamlanma Oranı  | Yüzde AO |      |      | <b>100</b> |

| Faaliyetler |   | Kaynak İhtiyacı 2024 (TL) |            |              |
|-------------|---|---------------------------|------------|--------------|
|             |   | Bütçe                     | Bütçe Dışı | Toplam       |
| 1           | F3.2.1 - 1/1000 Ölçekli Uygulama İmar Planı Yürürlüğe Giren Plan Bölgelerinde Arazi ve Arsa Düzenlemesi(Aad) / Parselasyon / Arazi ve Arsa Değerlemesinin Yapılması | 4.716.000,00              | 0,00       | 4.716.000,00 |
| 2           | F3.2.2 - Kentin Planlı Gelişiminin Sağlanması   | 120.000,00                | 0,00       | 120.000,00   |
| 3           | F3.2.4 - 1/5000 Ölçekli Nazım İmar Planının BB Tarafından Onaylanması Akabinde 1/1000 Ölçekli Uygulama İmar Planı Hazırlanması                                      | 0,00                      | 0,00       | 0,00         |

|                          |   |
|--------------------------|---|
| <b>dare Adı</b>          | <b>ATA EH R BELED YE BA KANLI I</b>                               |
| <b>Amaç</b>              | A3 - Toplum ve Kent Düzeninin Sürdürülebilirli i Sa lanacaktır    |
| <b>Hedef</b>             | H3.3 - Kent Esteti ine Katkı Yaratan Uygulamaları Gerçekle tirmek |
| <b>Performans Hedefi</b> | Kent Esteti ine Katkı Yaratan Uygulamaları Gerçekle tirmek        |

| Performans Göstergeleri |  | Birimi    | 2022   | 2023   | 2024          |
|-------------------------|--|-----------|--------|--------|---------------|
| 1                       | PG3.3.2 - Hizmete Sunulan Park Donatısı Sayısı                                       | Adet      | 1180   | 700    | <b>970</b>    |
| 2                       | PG3.3.3 - Çimlendirilen Alan Miktarı   | Metrekare | 21000  | 15000  | <b>20000</b>  |
| 3                       | PG3.3.4 - Dikilecek Mevsimlik Çiçek Sayısı   | Adet      | 600000 | 250000 | <b>200000</b> |
| 4                       | PG3.3.5 - Dikilecek A aç Sayısı  | Adet      | 7500   | 2070   | <b>2100</b>   |
| 5                       | PG3.3.6 - Çizgi Çalı ması Yapılacak Pazar Yerlerin Oranı                             | Yüzde AO  | 100    | 100    | <b>100</b>    |
| 6                       | PG3.3.7 - 5199 Sayılı Hayvanları Koruma Kanunu Kapsamında Kurulan Su stasyonu Sayısı | Adet      |        |        | <b>60</b>     |

| Faaliyetler |  | Kaynak htiyacı 2024 (TL) |            |              |
|-------------|--|--------------------------|------------|--------------|
|             |  | Bütçe                    | Bütçe Dı ı | Toplam       |
| 1           | F3.3.2 - Kent Donatılarının Parklarda Vatanda ın Hizmetine Sunulması | 6.000.000,00             | 0,00       | 6.000.000,00 |
| 2           | F3.3.3 - Peyzaj Düzenleme Faaliyetlerine Ait Çalı maların Yapılması  | 2.500.000,00             | 0,00       | 2.500.000,00 |
| 3           | F3.3.4 - Geçici Semt Pazarlarında Çizgi Çalı ması Yapılması          | 0,00                     | 0,00       | 0,00         |

|                          |  |
|--------------------------|--|
| <b>dare Adı</b>          | <b>ATA EH R BELED YE BA KANLI I</b>                            |
| <b>Amaç</b>              | A3 - Toplum ve Kent Düzeninin Sürdürülebilirli i Sa lanacaktır |
| <b>Hedef</b>             | H3.4 - Projelendirme Ve Uygulama Süreçlerini Verimli Yönetmek  |
| <b>Performans Hedefi</b> | Projelendirme Ve Uygulama Süreçlerini Verimli Yönetmek         |

| Performans Göstergeleri |  | Birimi    | 2022  | 2023  | 2024        |
|-------------------------|--|-----------|-------|-------|-------------|
| 1                       | PG3.4.1 - Protokol ve Ecrimisil Uygulanacak Ta ınmaz Taleplerinin Kar ılanma Oranı | Yüzde AO  |       | 100   | <b>100</b>  |
| 2                       | PG3.4.2 - Kiraya Verilecek Ta ınmaz Taleplerinin Kar ılanma Oranı                  | Yüzde AO  |       | 100   | <b>100</b>  |
| 3                       | PG3.4.3 - Daha Etkin ve Yerinde Hizmet Sunumu için Kiralanan Hizmet Binası Sayısı  | Adet      | 12    | 10    | <b>9</b>    |
| 4                       | PG3.4.4 - Kamula tırılacak Ta ınmaz Sayısı   | Adet      | 1     | 1     | <b>2</b>    |
| 5                       | PG3.4.5 - Bakım ve Onarım Taleplerinin Kar ılanma Oranı                            | Yüzde AO  | 100   | 100   | <b>100</b>  |
| 6                       | PG3.4.6 - Yenilenen Park Alanı   | Metrekare | 11500 | 25000 | <b>7500</b> |

| Faaliyetler |  | Kaynak İhtiyacı 2024 (TL) |            |               |
|-------------|--|---------------------------|------------|---------------|
|             |  | Bütçe                     | Bütçe Dı ı | Toplam        |
| 1           | F3.4.1 - Belediye Ta ınmazlarının De erlendirilmesi                              | 2.643.000,00              | 0,00       | 2.643.000,00  |
| 2           | F3.4.2 - Daha Etkin Hizmet Sunumu için Belediye Adına Ta ınmaz Kiralaması        | 12.000.000,00             | 0,00       | 12.000.000,00 |
| 3           | F3.4.3 - mar Planları Gere i Ta ınmazların Kamula tırılması                      | 47.200.000,00             | 0,00       | 47.200.000,00 |
| 4           | F3.4.4 - Kamu Kurum ve Kurulu ları ile Hizmet Binaları Bakım ve Onarım Yapılması | 12.000.000,00             | 0,00       | 12.000.000,00 |
| 5           | F3.4.5 - Mevcut Parkları Yeniden Projelendirilmesi ve Revizyonlarının Yapılması  | 20.000.000,00             | 0,00       | 20.000.000,00 |

|                          |  |
|--------------------------|--|
| <b>dare Adı</b>          | <b>ATA EH R BELED YE BA KANLI I</b>                            |
| <b>Amaç</b>              | A3 - Toplum ve Kent Düzeninin Sürdürülebilirli i Sa lanacaktır |
| <b>Hedef</b>             | H3.5 - Ya anabilir Altyapı Ve Üstyapıyı Geli tirmek            |
| <b>Performans Hedefi</b> | Ya anabilir Altyapı Ve Üstyapıyı Geli tirmek                   |

| Performans Göstergeleri |  | Birimi    | 2022  | 2023  | 2024         |
|-------------------------|--|-----------|-------|-------|--------------|
| 1                       | PG3.5.1 - Devir lemi Yapılacak Ta nıma Taleplerinin Kar ılanma Oranı   | Yüzde AO  |       | 100   | <b>100</b>   |
| 2                       | PG3.5.2 - Tamamlanan stinad Duvarı Uzunlu u  | Metre     | 200   | 600   | <b>800</b>   |
| 3                       | PG3.5.3 - Tamamlanan Asfalt Miktarı  | Ton       | 70000 | 10000 | <b>12000</b> |
| 4                       | PG3.5.4 - Tamamlanan Aydınlatma Dire i Sayısı  | Adet      | 200   |       | <b>48</b>    |
| 5                       | PG3.5.5 - Tamamlanan Bordür Tretuvar Alanı   | Metrekare | 5000  | 2000  | <b>2500</b>  |
| 6                       | PG3.5.6 - Tamamlanan Parke Yol Alanı   | Metrekare | 5000  | 4000  | <b>5000</b>  |
| 7                       | PG3.5.8 - Tamamlanan Ya mursuyu Kanalı Uzunlu u  | Metre     | 2000  |       | <b>3000</b>  |
| 8                       | PG3.5.10 - Yapı Kontrol Faaliyetlerine li kin Gelen Dilekçe ve Yazıların Cevaplanma Oranı                                    | Yüzde AO  | 100   | 0     | <b>100</b>   |
| 9                       | PG3.5.11 - Yapılarla lgili Basit Onarım ve Dı Cephe Tadilatı Taleplerinin Kar ılanma Oranı                                   | Yüzde AO  | 100   | 0     | <b>100</b>   |
| 10                      | PG3.5.12 - Temel Üstü Ruhsatı, Hakedi ve Ruhsat Güncelleme Ba vurularının De erlendirilerek Gerekli lemlerin Yapılması Oranı | Yüzde AO  | 100   | 0     | <b>100</b>   |
| 11                      | PG3.5.13 - Silah Ruhsatı ve Deneyim Belgesi Taleplerinin Kar ılanma Oranı  | Yüzde AO  | 100   | 0     | <b>100</b>   |
| 12                      | PG3.5.14 - Yapı Kullanma zni ve Isı Yalıtım Vizelerinin Ba vurular Do rultusunda Düzenlenme Yüzdesi                          | Yüzde AO  | 100   | 0     | <b>100</b>   |
| 13                      | PG3.5.15 - Yapılan Tespitler Do rultusunda Yapı Tatil Tutana ı Düzenleme ve Gerekli Cezaların Düzenlenme Yüzdesi             | Yüzde AO  | 100   | 0     | <b>100</b>   |
| 14                      | PG3.5.16 - Yıkılacak Derecede Tehlikeli Yapıların Tespit ve Gerekli lemlerin Yapılma Yüzdesi                                 | Yüzde AO  | 100   | 0     | <b>100</b>   |
| 15                      | PG3.5.17 - Yıkım Ruhsatı Taleplerinin Cevaplanarak Ruhsat Düzenlenme Oranı   | Yüzde AO  | 100   | 0     | <b>100</b>   |

| Faaliyetler |  | Kaynak htiyacı 2024 (TL) |            |                |
|-------------|--|--------------------------|------------|----------------|
|             |  | Bütçe                    | Bütçe Dı ı | Toplam         |
| 1           | F3.5.1 - Gecekondu Hak Sahiplerine Devir lemleri Gerçekle tirilmesi ve Emekevler Yerinde Dönü üm Projesi Uygulanması | 30.000,00                | 0,00       | 30.000,00      |
| 2           | F3.5.2 - Betonarme stinad Duvarı Yapılması   | 1.000.000,00             | 0,00       | 1.000.000,00   |
| 3           | F3.5.3 - Muhtelif Cadde ve Sokaklarda Asfalt Kaplama ve Yama Yapımı ile Bakım ve Onarımlar Yapılması                 | 100.000.000,00           | 0,00       | 100.000.000,00 |
| 4           | F3.5.4 - Muhtelif Cadde ve Sokaklarda Aydınlatma Dire i Yapılması  | 0,00                     | 0,00       | 0,00           |
| 5           | F3.5.5 - Muhtelif Cadde ve Sokaklarda Bordür ve Tretuvar Yapılması   | 5.000.000,00             | 0,00       | 5.000.000,00   |
| 6           | F3.5.6 - Muhtelif Cadde ve Sokaklarda Ta Kaplama ile Parke Yol Yapılması   | 5.000.000,00             | 0,00       | 5.000.000,00   |
| 7           | F3.5.8 - Ya mursuyu Kanalı Yapılması   | 0,00                     | 0,00       | 0,00           |
| 8           | F3.5.10 - Çarpık Kentle menin Önlenmesi ve Planlı Yapıla manın Sa lanması  | 5.000.000,00             | 0,00       | 5.000.000,00   |

|                          |  |
|--------------------------|--|
| <b>dare Adı</b>          | <b>ATAEHİR BELEDİYESİ BAĞKÖY MAHALLESİ</b>                     |
| <b>Amaç</b>              | A3 - Toplum ve Kent Düzeninin Sürdürülebilirliği Sağlanacaktır |
| <b>Hedef</b>             | H3.6 - Afete Mücadele Ve Zarar Azaltma Kapasitesini Arttırmak  |
| <b>Performans Hedefi</b> | Afete Mücadele Ve Zarar Azaltma Kapasitesini Arttırmak         |

| Performans Göstergeleri |  | Birimi   | 2022 | 2023 | 2024 |
|-------------------------|--|----------|------|------|------|
| 1                       | PG3.6.3 - Arama Kurtarma Ekipman ve Teçhizatlarının Tamamlanma Oranı               | Yüzde AO |      |      | 100  |
| 2                       | PG3.6.4 - Afet Bilinçlendirme Konusunda Verilen Eğitim, Seminer ve Etkinlik Sayısı | Adet     |      |      | 24   |
| 3                       | PG3.6.5 - Afet Bilinçlendirme Kapsamında Yapılan Tatbikat Sayısı                   | Adet     |      |      | 2    |
| 4                       | PG3.6.6 - Temel Afet Bilincini Geliştirmek için Dağıtılan Kitapçık Sayısı          | Adet     |      |      | 1200 |

| Faaliyetler |   | Kaynak İhtiyacı 2024 (TL) |            |              |
|-------------|---|---------------------------|------------|--------------|
|             |   | Bütçe                     | Bütçe Dışı | Toplam       |
| 1           | F3.6.3 - Afetle Mücadele Çalışmalarının Yürütülmesi | 6.370.000,00              | 0,00       | 6.370.000,00 |

|                          |   |
|--------------------------|---|
| <b>dare Adı</b>          | <b>ATAEH R BELED YE BA KANLI I</b>  |
| <b>Amaç</b>              | A4 - Sürdürülebilir, Temiz Ve Sağlıklı Çevre Ortamının Oluşturulması, Korunması Ve Geliştirilmesi |
| <b>Hedef</b>             | H4.1 - Çevre Duyarlılığını Destekleyen Programlar Gelistirmek Ve Uygulamak                        |
| <b>Performans Hedefi</b> | Çevre Duyarlılığını Destekleyen Programlar Geliştirmek Ve Uygulamak                               |

| Performans Göstergeleri |  | Birimi   | 2022 | 2023 | 2024       |
|-------------------------|--|----------|------|------|------------|
| 1                       | PG4.1.3 - Çevre Konulu Önemli Gün ve Hafta Etkinliklerine Katılan Kişi Sayısı                                  | Kişi     | 700  | 1000 | <b>700</b> |
| 2                       | PG4.1.4 - Gürültü Kirliliği ile İlgili Gelen Talep ve Şikayetlerin Sonuçlandırma/Çözülme Oranı                 | Yüzde AO | 100  | 100  | <b>100</b> |
| 3                       | PG4.1.5 - Çevre Bilincini Geliştirmeye Yönelik Verilen Eğitim Sayısı   | Adet     | 18   | 28   | <b>12</b>  |
| 4                       | PG4.1.7 - İlan Reklam ve Tanıtım Elemanları ile İlgili Gelen Talep ve Şikayetlerin Sonuçlandırma/Çözülme Oranı | Yüzde AO | 100  | 100  | <b>100</b> |
| 5                       | PG4.1.8 - Çevre Bilinci ve Geri Dönüşüm ile İlgili Başlatılan Yarışma ve Kampanya Sayısı                       | Adet     | 3    | 6    | <b>3</b>   |
| 6                       | PG4.1.10 - Sıfır Atık Projesinin Yaygınlaştırılması Çalışmaları Kapsamında Bilgilendirilen Kişi Sayısı         | Kişi     |      | 1200 | <b>600</b> |
| 7                       | PG4.1.16 - 7 Modülde E-STEM Eğitimi Alan Öğrenci Sayısı  | Kişi     |      | 800  | <b>800</b> |
| 8                       | PG4.1.20 - Gerçekleştirilen Enerji Tasarrufu Oranı   | Yüzde    |      | 25   | <b>10</b>  |
| 9                       | PG4.1.21 - Enerji Verimliliği Konusunda Verilecek Eğitim Sayısı  | Adet     |      | 2    | <b>2</b>   |
| 10                      | PG4.1.22 - Hava Kirliliği ve Hava Kalitesinin Değerlendirilmesi Konusunda Bilgilendirilen Öğrenci Sayısı       | Kişi     |      |      | <b>360</b> |

| Faaliyetler |   | Kaynak İhtiyacı 2024 (TL) |            |              |
|-------------|---|---------------------------|------------|--------------|
|             |   | Bütçe                     | Bütçe Dışı | Toplam       |
| 1           | F4.1.3 - Çevre Konulu Önemli Gün ve Haftaların Kutlanması   | 2.000.000,00              | 0,00       | 2.000.000,00 |
| 2           | F4.1.4 - Çevresel Gürültünün Kontrolüne Yönelik Denetim ve İzleme Faaliyetleri Yapılması  | 0,00                      | 0,00       | 0,00         |
| 3           | F4.1.5 - Geri Dönüşüm Uygulamalarını Geliştirmek ve Yaygınlaştırmak Amacıyla Eğitim ve Bilgilendirme Faaliyetlerinde Bulunulması  | 0,00                      | 0,00       | 0,00         |
| 4           | F4.1.6 - Görsel Kirliliğini Önlemeye Yönelik İlan Reklam Tanıtım Elemanları Başvuruları ve Şikayetlerinin Değerlendirilmesi   | 0,00                      | 0,00       | 0,00         |
| 5           | F4.1.7 - Proje, Kampanya ve Yarışmalarla Geri Dönüşüm Konusunda Çevre Bilincinin Yaygınlaştırılması   | 250.000,00                | 0,00       | 250.000,00   |
| 6           | F4.1.8 - Mevcut Atık Yönetim Hizmetlerinin Sıfır Atık Yönetim Sistemine Entegre Ederek "Sıfır Atık Projesi"nin Yaygınlaştırılması   | 2.054.000,00              | 0,00       | 2.054.000,00 |
| 7           | F4.1.9 - Mobil Hava Kalitesi İstasyonu ile Hava Kalitesinin Değerlendirilmesine Yönelik Projeler Geliştirmesi ve "Temiz Hava Eylem Planı" Hazırlanması                                  | 400.000,00                | 0,00       | 400.000,00   |
| 8           | F4.1.10 - İstanbul Novatif Çevre Eğitim Merkezi Projesinin Yürütülmesi  | 807.000,00                | 0,00       | 807.000,00   |
| 9           | F4.1.11 - Belediye Ana Hizmet Binasında Kamu Binalarında Enerji Tasarrufu ile İlgili Cumhurbaşkanlığı'nın 2019/18 Sayılı Genelgesi Kapsamında Hedeflenen Enerji Tasarrufunun Sağlanması | 200.000,00                | 0,00       | 200.000,00   |
| 10          | F4.1.12 - Enerji Tüketiminin Azaltılması İçin Kamu Çalışmalarını Bilinçlendirmek Amacıyla Enerji Verimliliği Konusunda Hizmet İçi Eğitimlerin Düzenlenmesi                              | 30.000,00                 | 0,00       | 30.000,00    |

|                          |  |
|--------------------------|--|
| <b>dare Adı</b>          | <b>ATA EH R BELED YE BA KANLI I</b>  |
| <b>Amaç</b>              | A4 - Sürdürülebilir, Temiz Ve Sa ıklı Çevre Ortamının Olu turulması, Korunması Ve Geli tirilmesi |
| <b>Hedef</b>             | H4.2 - Sa ıklı ve Temiz Çevre Ortamının Olu turulmasını Sa lamak                                 |
| <b>Performans Hedefi</b> | Sa ıklı ve Temiz Çevre Ortamının Olu turulmasını Sa lamak  |

| Performans Göstergeleri |   | Birimi   | 2022  | 2023  | 2024         |
|-------------------------|---|----------|-------|-------|--------------|
| 1                       | PG4.2.2 - Geri Dönü ebilir Atıklar ile lgili Adreslere Yapılan Denetim Sayısı   | Adet     | 200   | 200   | <b>180</b>   |
| 2                       | PG4.2.3 - Geri Dönü ebilir Atıklar ile lgili Gelen Talep ve ikayetlerin Sonuçlandırma/Çözülme Oranı   | Yüzde AO | 100   | 100   | <b>100</b>   |
| 3                       | PG4.2.4 - İçemizde Toplanan Geri Dönü ebilir Atık Miktarı   | Ton      | 11000 | 12000 | <b>10800</b> |
| 4                       | PG4.2.5 - Hafriyat Topra ı ve n aat/Yıkıntı Atıkları Ta ıma ve Kabul Belgesi Düzenlenme Oranı   | Yüzde AO | 100   | 100   | <b>100</b>   |
| 5                       | PG4.2.6 - Koku ve Duman Kirlili i ile lgili Gelen Talep ve ikayetlerin Sonuçlandırma/Çözülme Oranı  | Yüzde AO | 100   | 100   | <b>100</b>   |
| 6                       | PG4.2.8 - Asbest Atıklarının Bertarafı ile lgili Gelen Talep ve ikayetlerin Sonuçlandırma/Çözülme Oranı   | Yüzde AO | 100   | 100   | <b>100</b>   |
| 7                       | PG4.2.9 - İçemizde Toplanan Özel Atık Miktarı   | Ton      | 700   | 800   | <b>480</b>   |
| 8                       | PG4.2.10 - Özel Atıklar ile lgili Gelen Talep ve ikayetlerin Sonuçlandırma/Çözülme Oranı  | Yüzde AO | 100   | 100   | <b>100</b>   |
| 9                       | PG4.2.11 - Özel Atıklar ile lgili yeri, Kafe, Restoran, Otel vb. Yerlere Yapılan Denetim Sayısı   | Adet     | 120   | 120   | <b>120</b>   |
| 10                      | PG4.2.12 - Konutlardan ve E itim Kurumlarından Kaynaklanan Tehlikeli Atıklar ile lgili Gelen Bertaraf Taleplerinin ve ikayetlerin Sonuçlandırma Oranı | Yüzde AO | 100   | 100   | <b>100</b>   |
| 11                      | PG4.2.13 - Temizlenen badethane Sayısı  | Adet     | 180   |       | <b>144</b>   |
| 12                      | PG4.2.15 - Kimyasal Mücadele Yapılan A aç Sayısı  | Adet     | 19500 | 21300 | <b>22500</b> |
| 13                      | PG4.2.16 - Bakımı Yapılacak A aç Sayısının Toplam A aç Sayısına Oranı   | Yüzde AO | 100   | 100   | <b>100</b>   |
| 14                      | PG4.2.17 - Bakımı Yapılan Park ve Ye il Alanların Toplam Ye il Alana Oranı  | Yüzde AO | 100   | 100   | <b>100</b>   |
| 15                      | PG4.2.20 - htiaç Olan Yerlere Yerle tirilecek Sigaralıklı Çöp Kutuları Sayısı   | Adet     | 500   | 0     | <b>2400</b>  |
| 16                      | PG4.2.22 - htiaç Olan Yerlere Yerle tirilecek Yerüstü Çöp Konteynerleri Sayısı  | Adet     | 500   | 0     | <b>600</b>   |
| 17                      | PG4.2.26 - Bakım ve Onarımı Yapılan Yeraltı Çöp Konteyneri Sistemleri Sayısı  | Adet     |       |       | <b>120</b>   |

| Faaliyetler |   | Kaynak htiaç 2024 (TL) |            |            |
|-------------|---|------------------------|------------|------------|
|             |   | Bütçe                  | Bütçe Dı ı | Toplam     |
| 1           | F4.2.2 - Atıkların Geri Dönü ümünün Sa lanması için Gerekli Çalı maların ve Kontrollerin Yapılması                        | 0,00                   | 0,00       | 0,00       |
| 2           | F4.2.3 - Hafriyat Topra ı ve n aat/Yıkıntı Atıklarının Ta ıma ve Kabul Belgesi Verilmesi                                  | 0,00                   | 0,00       | 0,00       |
| 3           | F4.2.4 - Koku ve Duman ikayetlerinin De erlendirilmesine Yönelik Denetim ve zleme Faaliyetleri Yapılması                  | 0,00                   | 0,00       | 0,00       |
| 4           | F4.2.6 - Ömrünü Doldurmu Yapılarla lgili Her Türlü n aat Yıkımı Öncesi Asbest ve Di er Atıkların Tahliyesinin Yönetilmesi | 18.000,00              | 0,00       | 18.000,00  |
| 5           | F4.2.7 - Özel Atıkların Geri Dönü ümünün Sa lanması için Gerekli Çalı maların ve Kontrollerin Yapılması                   | 0,00                   | 0,00       | 0,00       |
| 6           | F4.2.8 - Tehlikeli Atıkların Toplanması ve Bertaraf Çalı malarının Yapılması  | 120.000,00             | 0,00       | 120.000,00 |
| 7           | F4.2.9 - İçe Sınırlarındaki badethanelerin Temizlenmesi   | 0,00                   | 0,00       | 0,00       |

Tablo-1



|   |  |               |      |               |
|---|--|---------------|------|---------------|
| 8 | F4.2.10 - Park, Bahçe ve Aaçların Bakımlarının Yapılması | 1.735.000,00  | 0,00 | 1.735.000,00  |
| 9 | F4.2.12 - Çevre Temizliği Hizmetlerinin Verilmesi        | 59.700.000,00 | 0,00 | 59.700.000,00 |

|                          |   |
|--------------------------|---|
| <b>dare Adı</b>          | <b>ATA EH R BELED YE BA KANLI I</b>   |
| <b>Amaç</b>              | A5 - Sa lık Hizmetleri Vatanda Ve Çevre ihtiyaçları Do rultusunda Yaygınla tırılacaktır |
| <b>Hedef</b>             | H5.1 - nsan Sa lı ına Yönelik Hizmetlerin Kesintisiz Verilmesini Sa lamak               |
| <b>Performans Hedefi</b> | nsan Sa lı ına Yönelik Hizmetlerin Kesintisiz Verilmesini Sa lamak                      |

| Performans Göstergeleri |   | Birimi   | 2022  | 2023  | 2024         |
|-------------------------|---|----------|-------|-------|--------------|
| 1                       | PG5.1.2 - Psikologlar Tarafından Ba ımlılıkla Mücadele Konusunda Seminer/E itim/Danı manlık Verilen Ki i Sayısı | Ki i     | 1056  | 3195  | <b>5475</b>  |
| 2                       | PG5.1.3 - Ba ımlılıkla Mücadelede Önleme/Koruma ve Rehabilitasyon Konusunda Hizmet Alan Ki i Sayısı             | Ki i     | 4896  | 3800  | <b>5600</b>  |
| 3                       | PG5.1.4 - Evde Sa lık Destek Hizmeti Verilen Vaka Sayısı  | Adet     | 10440 | 1800  | <b>2200</b>  |
| 4                       | PG5.1.6 - Görüntüleme Merkezinde Muayene/Görüntüleme/Te his ve Tedavi Hizmeti Verilen Hasta Sayısı              | Ki i     | 10200 | 12800 | <b>13400</b> |
| 5                       | PG5.1.8 - Hasta Konuk Evinde Hizmet Verilen Hasta ve Refakatçi Sayısı   | Ki i     | 105   | 87    | <b>90</b>    |
| 6                       | PG5.1.9 - Kemik Yo unlu u Ölçümü Yapılan Ki i Sayısı  | Ki i     | 1325  | 1410  | <b>1440</b>  |
| 7                       | PG5.1.10 - Psikolojik Destek Verilen Ki i Sayısı  | Ki i     | 2100  | 1000  | <b>1050</b>  |
| 8                       | PG5.1.11 - Semt Poliklini inde Te his/Tedavi Hizmeti Verilen Hasta Sayısı                                       | Ki i     | 13400 | 5700  | <b>5700</b>  |
| 9                       | PG5.1.12 - Tıp Merkezinde Laboratuvar/Muayene/Tedavi Hizmetinin Verilen Hasta Sayısı                            | Ki i     | 69400 | 71900 | <b>69400</b> |
| 10                      | PG5.1.13 - Hasta Nakil Ambulansları ile Hizmet Verilen Vaka Sayısı  | Adet     | 2400  | 1380  | <b>1380</b>  |
| 11                      | PG5.1.14 - Ölüm Belgesi Düzenlenmesi için Yapılan Ba vuruların De erlendirilme Oranı                            | Yüzde AO | 100   | 100   | <b>100</b>   |
| 12                      | PG5.1.15 - Çocukların Gündüz Bakımevlerinden Yararlanma Oranı   | Yüzde AO |       |       | <b>100</b>   |
| 13                      | PG5.1.16 - Örnek Mahallesi Kre Tamamlanma Oranı   | Yüzde    |       |       | <b>100</b>   |

| Faaliyetler |  | Kaynak İhtiyacı 2024 (TL) |            |               |
|-------------|--|---------------------------|------------|---------------|
|             |  | Bütçe                     | Bütçe Dı ı | Toplam        |
| 1           | F5.1.2 - Ba ımlılıkla Mücadelede Önleme/Koruma ve Rehabilitasyon Hizmetlerinin Verilmesi   | 583.000,00                | 0,00       | 583.000,00    |
| 2           | F5.1.3 - Evde Sa lık ve Sosyal Destek Hizmeti Verilmesi                                    | 13.000,00                 | 0,00       | 13.000,00     |
| 3           | F5.1.4 - Görüntüleme Merkezinde Muayene/Görüntüleme/ Te his ve Tedavi Hizmetinin Verilmesi | 586.000,00                | 0,00       | 586.000,00    |
| 4           | F5.1.5 - Gündüz Bakımevi Hizmetinin Verilmesi  | 7.115.000,00              | 0,00       | 7.115.000,00  |
| 5           | F5.1.6 - Hasta Konukevinde Konaklama Hizmetinin Verilmesi                                  | 60.000,00                 | 0,00       | 60.000,00     |
| 6           | F5.1.7 - Kemik Yo unlu u Ölçümü Yapılması  | 0,00                      | 0,00       | 0,00          |
| 7           | F5.1.8 - Psikolojik Destek Verilmesi   | 0,00                      | 0,00       | 0,00          |
| 8           | F5.1.9 - Semt Poliklini inde Te his/Tedavi Hizmetinin Verilmesi                            | 59.000,00                 | 0,00       | 59.000,00     |
| 9           | F5.1.10 - Tıp Merkezinde Laboratuvar/Muayene/Tedavi Hizmetinin Verilmesi                   | 45.270.000,00             | 0,00       | 45.270.000,00 |
| 10          | F5.1.11 - Yatalak Hastalara Hasta Nakil Hizmetinin Verilmesi                               | 59.000,00                 | 0,00       | 59.000,00     |
| 11          | F5.1.12 - Ölüm Belgesi Düzenlenmesi  | 2.000.000,00              | 0,00       | 2.000.000,00  |
| 12          | F5.1.13 - Hizmet Binaları Yapılması  | 45.000.000,00             | 0,00       | 45.000.000,00 |

|                          |   |
|--------------------------|---|
| <b>dare Adı</b>          | <b>ATA EH R BELED YE BA KANLI I</b>   |
| <b>Amaç</b>              | A5 - Sa lık Hizmetleri Vatanda Ve Çevre ihtiyaçları Do rultusunda Yaygınla tırılacaktır |
| <b>Hedef</b>             | H5.2 - Hayvan ve Çevre Sa lı na Yönelik Sunulan Hizmetlerin Süreklili ini Sa lamak      |
| <b>Performans Hedefi</b> | Hayvan ve Çevre Sa lı na Yönelik Sunulan Hizmetlerin Süreklili ini Sa lamak             |

| Performans Göstergeleri |  | Birimi   | 2022 | 2023 | 2024        |
|-------------------------|--|----------|------|------|-------------|
| 1                       | PG5.2.1 - Hayvan Sevgisi Temalı Yapılan Etkinlik Sayısı  | Adet     | 1    | 1    | <b>1</b>    |
| 2                       | PG5.2.2 - Vatanda larından Ula an Sivrisinek, Kene, Karasinek, Pire, Fare vb. ikayet ve Taleplerinin Giderilme Oranı               | Yüzde AO | 100  | 100  | <b>100</b>  |
| 3                       | PG5.2.3 - İçemizde Bulunan Tüm Okul ve badethanelerin Ortak Kullanım Alanlarının 10-15 Günlük Periyotlarda Dezenfekte Edilme Oranı | Yüzde AO | 100  | 100  | <b>100</b>  |
| 4                       | PG5.2.5 - Kurulan Yuva Sayısı  | Adet     | 50   | 160  | <b>100</b>  |
| 5                       | PG5.2.6 - Sahipli ve Sahipsiz Havyanlar ile lgili Talep ve ikayetlerin 5199 Sayılı Kanun Kapsamında De erlendirilme Oranı          | Yüzde AO | 100  | 100  | <b>100</b>  |
| 6                       | PG5.2.7 - Kısırla tırılan Sahipsiz Hayvan Sayısı   | Adet     | 1100 | 1100 | <b>1050</b> |
| 7                       | PG5.2.8 - A ılanan Sahipsiz Hayvan Sayısı  | Adet     | 8000 | 4000 | <b>2500</b> |
| 8                       | PG5.2.9 - Tedavisi Yapılan Hasta- Yaralı Hayvan Sayısı   | Adet     | 8000 | 7900 | <b>9050</b> |
| 9                       | PG5.2.10 - 5199 Sayılı Yasa Kapsamı ve Temel Gıda Sa lı ı Konularında Verilecek E itim Sayısı                                      | Adet     | 0    | 1    | <b>1</b>    |
| 10                      | PG5.2.11 - Geçici Hayvan Bakımevi Tamamlanma Oranı   | Yüzde    |      |      | <b>100</b>  |

| Faaliyetler |  | Kaynak htıyacı 2024 (TL) |            |               |
|-------------|--|--------------------------|------------|---------------|
|             |  | Bütçe                    | Bütçe Dı ı | Toplam        |
| 1           | F5.2.1 - Hayvan Sevgisi Temalı E itimler ile Toplumda Duyarlılık Olu turulması   | 80.000,00                | 0,00       | 80.000,00     |
| 2           | F5.2.2 - Salgın ve Bula ıcı Hastalıklara Kar ı laçlama ve Dezenfeksiyon Yapılması  | 6.034.000,00             | 0,00       | 6.034.000,00  |
| 3           | F5.2.4 - 5199 Sayılı Hayvanları Koruma Kanunu Kapsamında Sahipsiz Hayvanlar çin Yuvalar Kurulması                                      | 350.000,00               | 0,00       | 350.000,00    |
| 4           | F5.2.5 - 5199 Sayılı Hayvanları Koruma Kanunu Kapsamında Sahipsiz Hayvanların Rehabilitasyonu, Kısırla tırılması, Tedavisi, Beslenmesi | 9.000.000,00             | 0,00       | 9.000.000,00  |
| 5           | F5.2.6 - 5199 Sayılı Yasa Kapsamı ve Temel Gıda Sa lı ı Konularında E itimlerin Düzenlenmesi   | 200.000,00               | 0,00       | 200.000,00    |
| 6           | F5.2.7 - Geçici Hayvan Bakımevi Kurulması  | 35.000.000,00            | 0,00       | 35.000.000,00 |

|                          |  |
|--------------------------|--|
| <b>dare Adı</b>          | <b>ATA EH R BELED YE BA KANLI I</b>  |
| <b>Amaç</b>              | A6 - "Sürekli Geli im" Anlayı ıyla Çalı an Bir Kurum Prensibi ile Süreklilik Sa lanacaktır |
| <b>Hedef</b>             | H6.1 - Bireysel Geli imi Destekleyen Hizmet Odaklı Çalı ma Anlayı ını Yaygınla tırmak      |
| <b>Performans Hedefi</b> | Bireysel Geli imi Destekleyen Hizmet Odaklı Çalı ma Anlayı ını Yaygınla tırmak             |

| Performans Göstergeleri |   | Birimi   | 2022 | 2023 | 2024      |
|-------------------------|---|----------|------|------|-----------|
| 1                       | PG6.1.1 - E itim Sayısı (Kurum Dı ı)        | Adet     | 50   | 60   | <b>60</b> |
| 2                       | PG6.1.2 - E itim Katılım Oranı (Kurum Dı ı) | Yüzde AO | 85   | 85   | <b>85</b> |
| 3                       | PG6.1.3 - E itim Sayısı (Kurum ç i)         | Adet     | 24   | 23   | <b>23</b> |
| 4                       | PG6.1.4 - E itim Katılım Oranı (Kurum ç i)  | Yüzde AO | 80   | 80   | <b>80</b> |

| Faaliyetler |   | Kaynak İhtiyacı 2024 (TL) |            |            |
|-------------|---|---------------------------|------------|------------|
|             |   | Bütçe                     | Bütçe Dı ı | Toplam     |
| 1           | F6.1.1 - Kurum Dı ı E itim Çalı malarının Yapılması | 250.000,00                | 0,00       | 250.000,00 |
| 2           | F6.1.2 - Kurum ç i E itim Çalı malarının Yapılması  | 500.000,00                | 0,00       | 500.000,00 |

|                          |  |
|--------------------------|--|
| <b>dare Adı</b>          | <b>ATA EH R BELED YE BA KANLI I</b>  |
| <b>Amaç</b>              | A6 - "Sürekli Geli im" Anlayı ıyla Çalı an Bir Kurum Prensibi ile Süreklilik Sa lanacaktır |
| <b>Hedef</b>             | H6.2 - Hizmet Sunumunda Bilgi Teknolojilerini Yaygınla tırmak Ve Etkinle tirmek            |
| <b>Performans Hedefi</b> | Hizmet Sunumunda Bilgi Teknolojilerini Yaygınla tırmak Ve Etkinle tirmek                   |

| <b>Performans Göstergeleri</b> |  | <b>Birimi</b> | <b>2022</b> | <b>2023</b> | <b>2024</b> |
|--------------------------------|--|---------------|-------------|-------------|-------------|
| 1                              | PG6.2.7 - Bakımı ve Sürüm Yükseltmesi Yapılan Sistem Ürünü ve Yazılım Tamamlanma Oranı | Yüzde AO      | 100         | 100         | <b>100</b>  |

| <b>Faaliyetler</b> |  | <b>Kaynak htiyacı 2024 (TL)</b> |                   |               |
|--------------------|--|---------------------------------|-------------------|---------------|
|                    |  | <b>Bütçe</b>                    | <b>Bütçe Dı ı</b> | <b>Toplam</b> |
| 1                  | F6.2.7 - Sistem Ürünleri ve Mevcut Yazılımların Operasyon Süreçlerinin Yönetilmesi | 14.570.000,00                   | 0,00              | 14.570.000,00 |

|                          |  |
|--------------------------|--|
| <b>dare Adı</b>          | <b>ATAEH RBELED YEBAKANLI I</b>  |
| <b>Amaç</b>              | A6 - "Sürekli Geli im" Anlayı ıyla Çalı an Bir Kurum Prensibi ile Süreklilik Sa lanacaktır |
| <b>Hedef</b>             | H6.3 - Kaynakları Etkin Ve Verimli Kullanmak   |
| <b>Performans Hedefi</b> | Kaynakları Etkin Ve Verimli Kullanmak  |

| Performans Göstergeleri |   | Birimi   | 2022 | 2023 | 2024 |
|-------------------------|---|----------|------|------|------|
| 1                       | PG6.3.3 - İçe çindeki Spor Kulüplerinin Ula ım Taleplerinin Kar ılanma Oranı                    | Yüzde AO | 85   | 100  | 100  |
| 2                       | PG6.3.4 - Kurum ç i Müdürlüklerin Gezi vb. Taleplerinin Kar ılanma Oranı                        | Yüzde AO | 100  | 0    | 100  |
| 3                       | PG6.3.5 - Milli E itime Ba lı Okullar ve Kamu Kurumlarının Ula ım Taleplerinin Kar ılanma Oranı | Yüzde AO | 85   | 0    | 100  |
| 4                       | PG6.3.6 - Hasta Nakil, Engelli vb. Sa lık Hizmetleri çin Ula ım Taleplerinin Kar ılanma Oranı   | Yüzde AO | 90   | 0    | 100  |
| 5                       | PG6.3.7 - Cenaze Ula ım Taleplerinin Kar ılanma Oranı   | Yüzde AO | 90   | 0    | 100  |

| Faaliyetler |  | Kaynak htıyac ı 2024 (TL) |            |                |
|-------------|--|---------------------------|------------|----------------|
|             |  | Bütçe                     | Bütçe Dı ı | Toplam         |
| 1           | F6.3.1 - Hizmet Araç Taleplerinin Kar ılanması | 251.650.000,00            | 0,00       | 251.650.000,00 |

|                          |  |
|--------------------------|--|
| <b>dare Adı</b>          | <b>ATA EH R BELED YE BA KANLI I</b>  |
| <b>Amaç</b>              | A6 - "Sürekli Geli im" Anlayı ıyla Çalı an Bir Kurum Prensibi ile Süreklilik Sa lanacaktır |
| <b>Hedef</b>             | H6.4 - Kurum ç i Entegrasyonu Güçlendirmek   |
| <b>Performans Hedefi</b> | Kurum ç i Entegrasyonu Güçlendirmek  |

| Performans Göstergeleri |  | Birimi | 2022 | 2023 | 2024 |
|-------------------------|--|--------|------|------|------|
| 1                       | PG6.4.8 - Görev Tanımları Tamamlanan Müdürlük Sayısı               | Adet   |      |      | 24   |
| 2                       | PG6.4.9 - Akı emaları Tamamlanan Müdürlük Sayısı                   | Adet   |      |      | 24   |
| 3                       | PG6.4.10 - Risk De erlendirme Çalı ması Tamamlanan Müdürlük Sayısı | Adet   |      |      | 24   |

| Faaliyetler |  | Kaynak htiyacı 2024 (TL) |            |            |
|-------------|--|--------------------------|------------|------------|
|             |  | Bütçe                    | Bütçe Dı ı | Toplam     |
| 1           | F6.4.2 - ç Kontrol Eylem Planına Uyumun Sa lanması   | 100.000,00               | 0,00       | 100.000,00 |
| 2           | F6.4.3 - Kurum Müdürlüklerinin Çalı ma Performanslarını Ölçmeye Yönelik Raporların Olu turulması | 100.000,00               | 0,00       | 100.000,00 |

# FAALİYET MALİYETLERİ TABLOSU

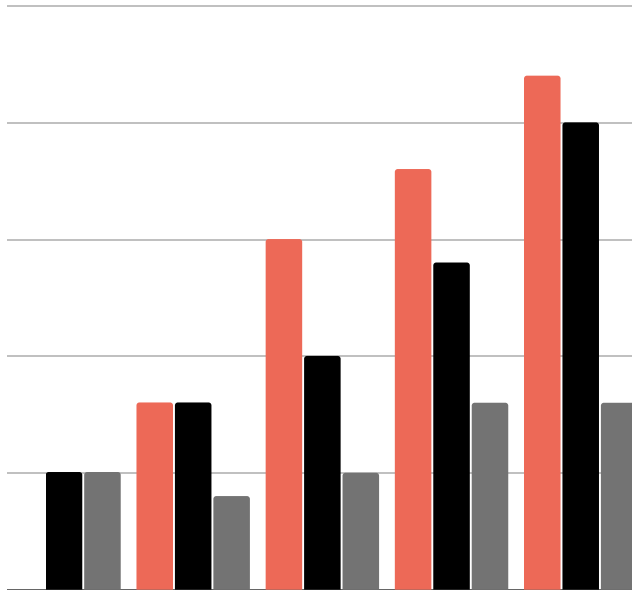



|  |   |      |
|--|---|------|
| <b>dare Adı</b>                          | <b>ATAŞEHİR BELEDİYESİ BAĞLI KURULUŞLARIN</b>   |      |
| <b>Performans Hedefleri</b>              | H1.1 - Paydaşlarla iletişimi ve işbirliğini güçlendirmek  |      |
| <b>Faaliyet Adı</b>                      | F1.1.1 - Abim Projesiyle Vatandaşlarımıza Mesleki Kişisel Eğitimler Düzenlenmesi ve İstihdam Sağlanması |      |
| <b>Sorumlu Harcama Birimi</b>            | Basın Yayın ve Halkla İlişkiler Müdürlüğü   |      |
| <b>Açıklamalar :</b>                     |   |      |
| <b>Ekonomik Kod</b>                      |   |      |
| 01                                       | Personel Giderleri  | 0,00 |
| 02                                       | SGK Devlet Primi Giderleri  | 0,00 |
| 03                                       | Mal ve Hizmet Alım Giderleri  | 0,00 |
| 04                                       | Faiz Giderleri  | 0,00 |
| 05                                       | Cari Transferler  | 0,00 |
| 06                                       | Sermaye Giderleri   | 0,00 |
| 07                                       | Sermaye Transferleri  | 0,00 |
| 08                                       | Borç Verme  | 0,00 |
| <b>Toplam Bütçe Kaynak ihtiyacı</b>      |   | 0,00 |
| <b>Bütçe Dışı Kaynak</b>                 | Döner Sermaye   | 0,00 |
|  | Diğer Yurt Dışı   | 0,00 |
|  | Yurt Dışı   | 0,00 |
| <b>Toplam Bütçe Dışı Kaynak ihtiyacı</b> |   | 0,00 |
| <b>Toplam Kaynak ihtiyacı</b>            |   | 0,00 |

|  |  |            |
|--|--|------------|
| <b>dare Adı</b>                          | <b>ATAEHİR BELEDİYE BAŞKANLIĞI</b>   |            |
| <b>Performans Hedefleri</b>              | H1.1 - Paydaşlarla iletişimi ve işbirliğini güçlendirmek                         |            |
| <b>Faaliyet Adı</b>                      | F1.1.2 - Belediye Hizmetleri ile İlgili Vatandaş Geri Bildirimlerinin Toplanması |            |
| <b>Sorumlu Harcama Birimi</b>            | Basın Yayın ve Halkla İlişkiler Müdürlüğü  |            |
| <b>Açıklamalar :</b>                     |  |            |
| <b>Ekonomik Kod</b>                      |  |            |
| 01                                       | Personel Giderleri   | 0,00       |
| 02                                       | SGK Devlet Primi Giderleri   | 0,00       |
| 03                                       | Mal ve Hizmet Alım Giderleri   | 750.000,00 |
| 04                                       | Faiz Giderleri   | 0,00       |
| 05                                       | Cari Transferler   | 0,00       |
| 06                                       | Sermaye Giderleri  | 0,00       |
| 07                                       | Sermaye Transferleri   | 0,00       |
| 08                                       | Borç Verme   | 0,00       |
| <b>Toplam Bütçe Kaynak ihtiyacı</b>      |  | 750.000,00 |
| <b>Bütçe Dışı Kaynak</b>                 | Döner Sermaye  | 0,00       |
|  | Diğer Yurt dışı  | 0,00       |
|  | Yurt Dışı  | 0,00       |
| <b>Toplam Bütçe Dışı Kaynak ihtiyacı</b> |  | 0,00       |
| <b>Toplam Kaynak ihtiyacı</b>            |  | 750.000,00 |

|  |  |             |
|--|--|-------------|
| <b>dare Adı</b>                          | <b>ATAEHİR BELEDİYE BAŞKANLIĞI</b>                       |             |
| <b>Performans Hedefleri</b>              | H1.1 - Paydaşlarla iletişimi ve işbirliğini güçlendirmek |             |
| <b>Faaliyet Adı</b>                      | F1.1.3 - Çağrı Merkezi Faaliyetlerinin Yürütülmesi       |             |
| <b>Sorumlu Harcama Birimi</b>            | Basın Yayın ve Halkla İlişkiler Müdürlüğü                |             |
| <b>Açıklamalar :</b>                     |  |             |
| <b>Ekonomik Kod</b>                      |  |             |
| 01                                       | Personel Giderleri                                       | 0,00        |
| 02                                       | SGK Devlet Primi Giderleri                               | 0,00        |
| 03                                       | Mal ve Hizmet Alım Giderleri                             | 0,00        |
| 04                                       | Faiz Giderleri   | 0,00        |
| 05                                       | Cari Transferler   | 0,00        |
| 06                                       | Sermaye Giderleri  | 0,00        |
| 07                                       | Sermaye Transferleri                                     | 0,00        |
| 08                                       | Borç Verme   | 0,00        |
| <b>Toplam Bütçe Kaynak ihtiyacı</b>      |  | <b>0,00</b> |
| <b>Bütçe Dışı Kaynak</b>                 | Döner Sermaye  | 0,00        |
|  | Diğer Yurt içi   | 0,00        |
|  | Yurt Dışı  | 0,00        |
| <b>Toplam Bütçe Dışı Kaynak ihtiyacı</b> |  | <b>0,00</b> |
| <b>Toplam Kaynak ihtiyacı</b>            |  | <b>0,00</b> |

|   |   |      |
|---|---|------|
| <b>dare Adı</b>                         | <b>ATA EH R BELED YE BA KANLI I</b>   |      |
| <b>Performans Hedefleri</b>             | H1.1 - Payda larla ileti imi ve i birli ini güçlendirmek  |      |
| <b>Faaliyet Adı</b>                     | F1.1.4 - Halkla li kiler Faaliyetleri ile Cimer Açık Kapı, Talep, ikayet ve Dilekçe Sürecinin Yönetilmesi |      |
| <b>Sorumlu Harcama Birimi</b>           | Basın Yayın ve Halkla li kiler Müdürlü ü  |      |
| <b>Açıklamalar :</b>                    |   |      |
| <b>Ekonomik Kod</b>                     |   |      |
| 01                                      | Personel Giderleri  | 0,00 |
| 02                                      | SGK Devlet Primi Giderleri  | 0,00 |
| 03                                      | Mal ve Hizmet Alım Giderleri  | 0,00 |
| 04                                      | Faiz Giderleri  | 0,00 |
| 05                                      | Cari Transferler  | 0,00 |
| 06                                      | Sermaye Giderleri   | 0,00 |
| 07                                      | Sermaye Transferleri  | 0,00 |
| 08                                      | Borç Verme  | 0,00 |
| <b>Toplam Bütçe Kaynak htıyacı</b>      |   | 0,00 |
| <b>Bütçe Dı ı Kaynak</b>                | Döner Sermaye   | 0,00 |
|   | Di er Yurt çı   | 0,00 |
|   | Yurt Dı ı   | 0,00 |
| <b>Toplam Bütçe Dı ı Kaynak htıyacı</b> |   | 0,00 |
| <b>Toplam Kaynak htıyacı</b>            |   | 0,00 |

|  |   |               |
|--|---|---------------|
| <b>dare Adı</b>                          | <b>ATA EHRBELEDYEBAKANLIĞI</b>  |               |
| <b>Performans Hedefleri</b>              | H1.1 - Paydaşlarla iletişimi ve işbirliğini güçlendirmek                          |               |
| <b>Faaliyet Adı</b>                      | F1.1.5 - Kurum Faaliyetlerinin ve Hizmetlerinin Tanıtıcı Çalışmalarının Yapılması |               |
| <b>Sorumlu Harcama Birimi</b>            | Basın Yayın ve Halkla İlişkiler Müdürlüğü   |               |
| <b>Açıklamalar :</b>                     |   |               |
| <b>Ekonomik Kod</b>                      |   |               |
| 01                                       | Personel Giderleri  | 0,00          |
| 02                                       | SGK Devlet Primi Giderleri  | 0,00          |
| 03                                       | Mal ve Hizmet Alım Giderleri  | 18.000.000,00 |
| 04                                       | Faiz Giderleri  | 0,00          |
| 05                                       | Cari Transferler  | 0,00          |
| 06                                       | Sermaye Giderleri   | 0,00          |
| 07                                       | Sermaye Transferleri  | 0,00          |
| 08                                       | Borç Verme  | 0,00          |
| <b>Toplam Bütçe Kaynak ihtiyacı</b>      |   | 18.000.000,00 |
| <b>Bütçe Dışı Kaynak</b>                 | Döner Sermaye   | 0,00          |
|  | Diğer Yurt dışı   | 0,00          |
|  | Yurt Dışı   | 0,00          |
| <b>Toplam Bütçe Dışı Kaynak ihtiyacı</b> |   | 0,00          |
| <b>Toplam Kaynak ihtiyacı</b>            |   | 18.000.000,00 |

|  |   |              |
|--|---|--------------|
| <b>dare Adı</b>                          | <b>ATA EHRBELEDYEBAKANLIĞI</b>  |              |
| <b>Performans Hedefleri</b>              | H1.1 - Paydaşlarla iletişimi ve işbirliğini güçlendirmek              |              |
| <b>Faaliyet Adı</b>                      | F1.1.7 - Tanıtıcı Dijital ve Basılı Medya Faaliyetlerinin Yürütülmesi |              |
| <b>Sorumlu Harcama Birimi</b>            | Basın Yayın ve Halkla İlişkiler Müdürlüğü                             |              |
| <b>Açıklamalar :</b>                     |   |              |
| <b>Ekonomik Kod</b>                      |   |              |
| 01                                       | Personel Giderleri  | 0,00         |
| 02                                       | SGK Devlet Primi Giderleri  | 0,00         |
| 03                                       | Mal ve Hizmet Alım Giderleri  | 1.500.000,00 |
| 04                                       | Faiz Giderleri  | 0,00         |
| 05                                       | Cari Transferler  | 0,00         |
| 06                                       | Sermaye Giderleri   | 0,00         |
| 07                                       | Sermaye Transferleri  | 0,00         |
| 08                                       | Borç Verme  | 0,00         |
| <b>Toplam Bütçe Kaynak ihtiyacı</b>      |   | 1.500.000,00 |
| <b>Bütçe Dışı Kaynak</b>                 | Döner Sermaye   | 0,00         |
|  | Diğer Yurt dışı   | 0,00         |
|  | Yurt Dışı   | 0,00         |
| <b>Toplam Bütçe Dışı Kaynak ihtiyacı</b> |   | 0,00         |
| <b>Toplam Kaynak ihtiyacı</b>            |   | 1.500.000,00 |

|  |   |               |
|--|---|---------------|
| <b>dare Adı</b>                          | <b>ATA EHRBELEDYEBAKANLIĞI</b>  |               |
| <b>Performans Hedefleri</b>              | H1.1 - Paydaşlarla iletişimi ve işbirliğini güçlendirmek                          |               |
| <b>Faaliyet Adı</b>                      | F1.1.8 - Hane ve yeri Ziyaretlerinin Yapılması (Başkan Ata ehri Dinliyor Projesi) |               |
| <b>Sorumlu Harcama Birimi</b>            | Basın Yayın ve Halkla İlişkiler Müdürlüğü   |               |
| <b>Açıklamalar :</b>                     |   |               |
| <b>Ekonomik Kod</b>                      |   |               |
| 01                                       | Personel Giderleri  | 0,00          |
| 02                                       | SGK Devlet Primi Giderleri  | 0,00          |
| 03                                       | Mal ve Hizmet Alım Giderleri  | 10.000.000,00 |
| 04                                       | Faiz Giderleri  | 0,00          |
| 05                                       | Cari Transferler  | 0,00          |
| 06                                       | Sermaye Giderleri   | 0,00          |
| 07                                       | Sermaye Transferleri  | 0,00          |
| 08                                       | Borç Verme  | 0,00          |
| <b>Toplam Bütçe Kaynak ihtiyacı</b>      |   | 10.000.000,00 |
| <b>Bütçe Dışı Kaynak</b>                 | Döner Sermaye   | 0,00          |
|  | Diğer Yurt dışı   | 0,00          |
|  | Yurt Dışı   | 0,00          |
| <b>Toplam Bütçe Dışı Kaynak ihtiyacı</b> |   | 0,00          |
| <b>Toplam Kaynak ihtiyacı</b>            |   | 10.000.000,00 |

|  |   |            |
|--|---|------------|
| <b>dare Adı</b>                          | <b>ATA EHRBELEDYEBAKANLIĞI</b>  |            |
| <b>Performans Hedefleri</b>              | H1.1 - Paydaşlarla iletişimi ve işbirliğini güçlendirmek                      |            |
| <b>Faaliyet Adı</b>                      | F1.1.9 - Sivil Toplum Kuruluşları ve Muhtarlar ile İletişimin Güçlendirilmesi |            |
| <b>Sorumlu Harcama Birimi</b>            | Muhtarlık İşleri Müdürlüğü  |            |
| <b>Açıklamalar :</b>                     |   |            |
| <b>Ekonomik Kod</b>                      |   |            |
| 01                                       | Personel Giderleri  | 0,00       |
| 02                                       | SGK Devlet Primi Giderleri  | 0,00       |
| 03                                       | Mal ve Hizmet Alım Giderleri  | 340.000,00 |
| 04                                       | Faiz Giderleri  | 0,00       |
| 05                                       | Cari Transferler  | 0,00       |
| 06                                       | Sermaye Giderleri   | 0,00       |
| 07                                       | Sermaye Transferleri  | 0,00       |
| 08                                       | Borç Verme  | 0,00       |
| <b>Toplam Bütçe Kaynak İhtiyacı</b>      |   | 340.000,00 |
| <b>Bütçe Dışı Kaynak</b>                 | Döner Sermaye   | 0,00       |
|  | Diğer Yurt İçi  | 0,00       |
|  | Yurt Dışı   | 0,00       |
| <b>Toplam Bütçe Dışı Kaynak İhtiyacı</b> |   | 0,00       |
| <b>Toplam Kaynak İhtiyacı</b>            |   | 340.000,00 |



|  |   |      |
|--|---|------|
| <b>dare Adı</b>                          | <b>ATA EHRBELEDYEBAKANLIĞI</b>  |      |
| <b>Performans Hedefleri</b>              | H1.1 - Paydaşlarla iletişimi ve işbirliğini güçlendirmek                            |      |
| <b>Faaliyet Adı</b>                      | F1.1.10 - Zabıta ve temizlik işleri için Gelen Talep ve şikayetleri Değerlendirmesi |      |
| <b>Sorumlu Harcama Birimi</b>            | Zabıta Müdürlüğü  |      |
| <b>Açıklamalar :</b>                     |   |      |
| <b>Ekonomik Kod</b>                      |   |      |
| 01                                       | Personel Giderleri  | 0,00 |
| 02                                       | SGK Devlet Primi Giderleri  | 0,00 |
| 03                                       | Mal ve Hizmet Alım Giderleri  | 0,00 |
| 04                                       | Faiz Giderleri  | 0,00 |
| 05                                       | Cari Transferler  | 0,00 |
| 06                                       | Sermaye Giderleri   | 0,00 |
| 07                                       | Sermaye Transferleri  | 0,00 |
| 08                                       | Borç Verme  | 0,00 |
| <b>Toplam Bütçe Kaynak ihtiyacı</b>      |   | 0,00 |
| <b>Bütçe Dışı Kaynak</b>                 | Döner Sermaye   | 0,00 |
|  | Diğer Yurt içi  | 0,00 |
|  | Yurt Dışı   | 0,00 |
| <b>Toplam Bütçe Dışı Kaynak ihtiyacı</b> |   | 0,00 |
| <b>Toplam Kaynak ihtiyacı</b>            |   | 0,00 |

|  |   |      |
|--|---|------|
| <b>dare Adı</b>                          | <b>ATAEH RBELED YEBAKANLIĞI</b>   |      |
| <b>Performans Hedefleri</b>              | H1.1 - Paydaşlarla iletişimi ve işbirliğini güçlendirmek  |      |
| <b>Faaliyet Adı</b>                      | F1.1.11 - Muhtarlıklardan ve Sivil Toplum Kuruluşlarından Gelen Taleplerin Karşılanma Sürecinin Yönetilmesi |      |
| <b>Sorumlu Harcama Birimi</b>            | Muhtarlıklar Müdürlüğü  |      |
| <b>Açıklamalar :</b>                     | Muhtarlıklar Müdürlüğü'nün 2024 yılındaki yeni faaliyetidir   |      |
| <b>Ekonomik Kod</b>                      |   |      |
| 01                                       | Personel Giderleri  | 0,00 |
| 02                                       | SGK Devlet Primi Giderleri  | 0,00 |
| 03                                       | Mal ve Hizmet Alım Giderleri  | 0,00 |
| 04                                       | Faiz Giderleri  | 0,00 |
| 05                                       | Cari Transferler  | 0,00 |
| 06                                       | Sermaye Giderleri   | 0,00 |
| 07                                       | Sermaye Transferleri  | 0,00 |
| 08                                       | Borç Verme  | 0,00 |
| <b>Toplam Bütçe Kaynak ihtiyacı</b>      |   | 0,00 |
| <b>Bütçe Dışı Kaynak</b>                 | Döner Sermaye   | 0,00 |
|  | Diğer Yurt dışı   | 0,00 |
|  | Yurt Dışı   | 0,00 |
| <b>Toplam Bütçe Dışı Kaynak ihtiyacı</b> |   | 0,00 |
| <b>Toplam Kaynak ihtiyacı</b>            |   | 0,00 |

|   |  |              |
|---|--|--------------|
| <b>dare Adı</b>                         | <b>ATA EH R BELED YE BA KANLI I</b>                      |              |
| <b>Performans Hedefleri</b>             | H1.1 - Payda larla ileti imi ve i birli ini güçlendirmek |              |
| <b>Faaliyet Adı</b>                     | F1.1.12 - Dı Payda lar le Toplantı/Etkinlik Yapılması    |              |
| <b>Sorumlu Harcama Birimi</b>           | Strateji Geli tirme Müdürlü ü                            |              |
| <b>Açıklamalar :</b>                    |  |              |
| <b>Ekonomik Kod</b>                     |  |              |
| 01                                      | Personel Giderleri                                       | 0,00         |
| 02                                      | SGK Devlet Primi Giderleri                               | 0,00         |
| 03                                      | Mal ve Hizmet Alım Giderleri                             | 1.000.000,00 |
| 04                                      | Faiz Giderleri   | 0,00         |
| 05                                      | Cari Transferler   | 0,00         |
| 06                                      | Sermaye Giderleri  | 0,00         |
| 07                                      | Sermaye Transferleri                                     | 0,00         |
| 08                                      | Borç Verme   | 0,00         |
| <b>Toplam Bütçe Kaynak htıyacı</b>      |  | 1.000.000,00 |
| <b>Bütçe Dı ı Kaynak</b>                | Döner Sermaye  | 0,00         |
|   | Di er Yurt çı  | 0,00         |
|   | Yurt Dı ı  | 0,00         |
| <b>Toplam Bütçe Dı ı Kaynak htıyacı</b> |  | 0,00         |
| <b>Toplam Kaynak htıyacı</b>            |  | 1.000.000,00 |

|   |  |            |
|---|--|------------|
| <b>dare Adı</b>                         | <b>ATAEH RBELED YEBAKANLI I</b>                          |            |
| <b>Performans Hedefleri</b>             | H1.1 - Payda larla ileti imi ve i birli ini güçlendirmek |            |
| <b>Faaliyet Adı</b>                     | F1.1.13 - Mahalle Muhtarlarıyla Toplantı Yapılması       |            |
| <b>Sorumlu Harcama Birimi</b>           | Muhtarlık leri Müdürlü ü                                 |            |
| <b>Açıklamalar :</b>                    |  |            |
| <b>Ekonomik Kod</b>                     |  |            |
| 01                                      | Personel Giderleri                                       | 0,00       |
| 02                                      | SGK Devlet Primi Giderleri                               | 0,00       |
| 03                                      | Mal ve Hizmet Alım Giderleri                             | 160.000,00 |
| 04                                      | Faiz Giderleri   | 0,00       |
| 05                                      | Cari Transferler   | 0,00       |
| 06                                      | Sermaye Giderleri  | 0,00       |
| 07                                      | Sermaye Transferleri                                     | 0,00       |
| 08                                      | Borç Verme   | 0,00       |
| <b>Toplam Bütçe Kaynak htıyacı</b>      |  | 160.000,00 |
| <b>Bütçe Dı ı Kaynak</b>                | Döner Sermaye  | 0,00       |
|   | Di er Yurt çı  | 0,00       |
|   | Yurt Dı ı  | 0,00       |
| <b>Toplam Bütçe Dı ı Kaynak htıyacı</b> |  | 0,00       |
| <b>Toplam Kaynak htıyacı</b>            |  | 160.000,00 |

|  |   |              |
|--|---|--------------|
| <b>dare Adı</b>                          | <b>ATA EHRBELEDYEBAKANLIĞI</b>  |              |
| <b>Performans Hedefleri</b>              | H1.2 - Vatandaş ihtiyaçlarıyla Örtülen Sosyal Destek Programları Geliştirmek Ve Uygulamak |              |
| <b>Faaliyet Adı</b>                      | F1.2.3 - İlköğretim ve Ortaokul Düzeyinde Ders Desteği Sağlamak ve Yaz Okulu Düzenlemesi  |              |
| <b>Sorumlu Harcama Birimi</b>            | Kadın ve Aile Hizmetleri Müdürlüğü  |              |
| <b>Açıklamalar :</b>                     |   |              |
| <b>Ekonomik Kod</b>                      |   |              |
| 01                                       | Personel Giderleri  | 0,00         |
| 02                                       | SGK Devlet Primi Giderleri  | 0,00         |
| 03                                       | Mal ve Hizmet Alım Giderleri  | 350.000,00   |
| 04                                       | Faiz Giderleri  | 0,00         |
| 05                                       | Cari Transferler  | 0,00         |
| 06                                       | Sermaye Giderleri   | 1.000.000,00 |
| 07                                       | Sermaye Transferleri  | 0,00         |
| 08                                       | Borç Verme  | 0,00         |
| <b>Toplam Bütçe Kaynak İhtiyacı</b>      |   | 1.350.000,00 |
| <b>Bütçe Dışı Kaynak</b>                 | Döner Sermaye   | 0,00         |
|  | Diğer Yurt Dışı   | 0,00         |
|  | Yurt Dışı   | 0,00         |
| <b>Toplam Bütçe Dışı Kaynak İhtiyacı</b> |   | 0,00         |
| <b>Toplam Kaynak İhtiyacı</b>            |   | 1.350.000,00 |

|  |   |            |
|--|---|------------|
| <b>dare Adı</b>                          | <b>ATA EHRBELEDYEBAKANLIĞI</b>  |            |
| <b>Performans Hedefleri</b>              | H1.2 - Vatandaş ihtiyaçlarıyla Örtülen Sosyal Destek Programları Geliştirmek Ve Uygulamak |            |
| <b>Faaliyet Adı</b>                      | F1.2.4 - Yetkinler için Meslek Kursları Hizmetinin Sağlanması                             |            |
| <b>Sorumlu Harcama Birimi</b>            | Kadın ve Aile Hizmetleri Müdürlüğü  |            |
| <b>Açıklamalar :</b>                     |   |            |
| <b>Ekonomik Kod</b>                      |   |            |
| 01                                       | Personel Giderleri  | 0,00       |
| 02                                       | SGK Devlet Primi Giderleri  | 0,00       |
| 03                                       | Mal ve Hizmet Alım Giderleri  | 160.000,00 |
| 04                                       | Faiz Giderleri  | 0,00       |
| 05                                       | Cari Transferler  | 0,00       |
| 06                                       | Sermaye Giderleri   | 500.000,00 |
| 07                                       | Sermaye Transferleri  | 0,00       |
| 08                                       | Borç Verme  | 0,00       |
| <b>Toplam Bütçe Kaynak ihtiyacı</b>      |   | 660.000,00 |
| <b>Bütçe Dışı Kaynak</b>                 | Döner Sermaye   | 0,00       |
|  | Diğer Yurt dışı   | 0,00       |
|  | Yurt Dışı   | 0,00       |
| <b>Toplam Bütçe Dışı Kaynak ihtiyacı</b> |   | 0,00       |
| <b>Toplam Kaynak ihtiyacı</b>            |   | 660.000,00 |

|  |   |      |
|--|---|------|
| <b>dare Adı</b>                          | <b>ATA EHRBELEDYEBAKANLIĞI</b>  |      |
| <b>Performans Hedefleri</b>              | H1.2 - Vatandaş ihtiyaçlarıyla Örtülen Sosyal Destek Programları Geliştirmek Ve Uygulamak |      |
| <b>Faaliyet Adı</b>                      | F1.2.7 - Sosyal Destek Hizmetleri Kapsamında Sosyal Sorumluluk Projeleri Üretilmesi       |      |
| <b>Sorumlu Harcama Birimi</b>            | Sosyal Yardım İşleri Müdürlüğü  |      |
| <b>Açıklamalar :</b>                     |   |      |
| <b>Ekonomik Kod</b>                      |   |      |
| 01                                       | Personel Giderleri  | 0,00 |
| 02                                       | SGK Devlet Primi Giderleri  | 0,00 |
| 03                                       | Mal ve Hizmet Alım Giderleri  | 0,00 |
| 04                                       | Faiz Giderleri  | 0,00 |
| 05                                       | Cari Transferler  | 0,00 |
| 06                                       | Sermaye Giderleri   | 0,00 |
| 07                                       | Sermaye Transferleri  | 0,00 |
| 08                                       | Borç Verme  | 0,00 |
| <b>Toplam Bütçe Kaynak İhtiyacı</b>      |   | 0,00 |
| <b>Bütçe Dışı Kaynak</b>                 | Döner Sermaye   | 0,00 |
|  | Diğer Yurt İçi  | 0,00 |
|  | Yurt Dışı   | 0,00 |
| <b>Toplam Bütçe Dışı Kaynak İhtiyacı</b> |   | 0,00 |
| <b>Toplam Kaynak İhtiyacı</b>            |   | 0,00 |

|  |   |               |
|--|---|---------------|
| <b>dare Adı</b>                          | <b>ATA EHRBELEDYEBAKANLIĞI</b>  |               |
| <b>Performans Hedefleri</b>              | H1.2 - Vatandaş ihtiyaçlarıyla Örtülen Sosyal Destek Programları Geliştirmek Ve Uygulamak |               |
| <b>Faaliyet Adı</b>                      | F1.2.8 - Vatandaşlara Ailevi ve Yiyecek Yardımı Hizmetlerinin Sunulması                   |               |
| <b>Sorumlu Harcama Birimi</b>            | Sosyal Yardım İşleri Müdürlüğü  |               |
| <b>Açıklamalar :</b>                     |   |               |
| <b>Ekonomik Kod</b>                      |   |               |
| 01                                       | Personel Giderleri  | 0,00          |
| 02                                       | SGK Devlet Primi Giderleri  | 0,00          |
| 03                                       | Mal ve Hizmet Alım Giderleri  | 36.710.000,00 |
| 04                                       | Faiz Giderleri  | 0,00          |
| 05                                       | Cari Transferler  | 0,00          |
| 06                                       | Sermaye Giderleri   | 0,00          |
| 07                                       | Sermaye Transferleri  | 0,00          |
| 08                                       | Borç Verme  | 0,00          |
| <b>Toplam Bütçe Kaynak İhtiyacı</b>      |   | 36.710.000,00 |
| <b>Bütçe Dışı Kaynak</b>                 | Döner Sermaye   | 0,00          |
|  | Diğer Yurt Dışı   | 0,00          |
|  | Yurt Dışı   | 0,00          |
| <b>Toplam Bütçe Dışı Kaynak İhtiyacı</b> |   | 0,00          |
| <b>Toplam Kaynak İhtiyacı</b>            |   | 36.710.000,00 |



|  |   |            |
|--|---|------------|
| <b>dare Adı</b>                          | <b>ATA EHRBELEDYEBAKANLIĞI</b>  |            |
| <b>Performans Hedefleri</b>              | H1.2 - Vatandaş ihtiyaçlarıyla Örtülen Sosyal Destek Programları Geliştirmek Ve Uygulamak |            |
| <b>Faaliyet Adı</b>                      | F1.2.9 - Girişimcilere Eğitim, Danışmanlık ve Çalışma Ortamının Sağlanması                |            |
| <b>Sorumlu Harcama Birimi</b>            | Kadın ve Aile Hizmetleri Müdürlüğü  |            |
| <b>Açıklamalar :</b>                     |   |            |
| <b>Ekonomik Kod</b>                      |   |            |
| 01                                       | Personel Giderleri  | 0,00       |
| 02                                       | SGK Devlet Primi Giderleri  | 0,00       |
| 03                                       | Mal ve Hizmet Alım Giderleri  | 560.000,00 |
| 04                                       | Faiz Giderleri  | 0,00       |
| 05                                       | Cari Transferler  | 0,00       |
| 06                                       | Sermaye Giderleri   | 0,00       |
| 07                                       | Sermaye Transferleri  | 0,00       |
| 08                                       | Borç Verme  | 0,00       |
| <b>Toplam Bütçe Kaynak İhtiyacı</b>      |   | 560.000,00 |
| <b>Bütçe Dışı Kaynak</b>                 | Döner Sermaye   | 0,00       |
|  | Diğer Yurt İçi  | 0,00       |
|  | Yurt Dışı   | 0,00       |
| <b>Toplam Bütçe Dışı Kaynak İhtiyacı</b> |   | 0,00       |
| <b>Toplam Kaynak İhtiyacı</b>            |   | 560.000,00 |

|  |  |            |
|--|--|------------|
| <b>dare Adı</b>                          | <b>ATA EHRBELEDYEBAKANLIĞI</b>   |            |
| <b>Performans Hedefleri</b>              | H1.3 - Odak Gruplara Yönelik Sosyal Destek Projelerini Hayata Geçirmek |            |
| <b>Faaliyet Adı</b>                      | F1.3.2 - Kadınlara Yönelik Sosyal Etkinliklerin Organize Edilmesi      |            |
| <b>Sorumlu Harcama Birimi</b>            | Kadın ve Aile Hizmetleri Müdürlüğü                                     |            |
| <b>Açıklamalar :</b>                     |  |            |
| <b>Ekonomik Kod</b>                      |  |            |
| 01                                       | Personel Giderleri   | 0,00       |
| 02                                       | SGK Devlet Primi Giderleri   | 0,00       |
| 03                                       | Mal ve Hizmet Alım Giderleri   | 400.000,00 |
| 04                                       | Faiz Giderleri   | 0,00       |
| 05                                       | Cari Transferler   | 0,00       |
| 06                                       | Sermaye Giderleri  | 0,00       |
| 07                                       | Sermaye Transferleri   | 0,00       |
| 08                                       | Borç Verme   | 0,00       |
| <b>Toplam Bütçe Kaynak ihtiyacı</b>      |  | 400.000,00 |
| <b>Bütçe Dışı Kaynak</b>                 | Döner Sermaye  | 0,00       |
|  | Diğer Yurt dışı  | 0,00       |
|  | Yurt Dışı  | 0,00       |
| <b>Toplam Bütçe Dışı Kaynak ihtiyacı</b> |  | 0,00       |
| <b>Toplam Kaynak ihtiyacı</b>            |  | 400.000,00 |

|  |   |           |
|--|---|-----------|
| <b>dare Adı</b>                          | <b>ATA EHRBELEDYEBAKANLIĞI</b>  |           |
| <b>Performans Hedefleri</b>              | H1.3 - Odak Gruplara Yönelik Sosyal Destek Projelerini Hayata Geçirmek                |           |
| <b>Faaliyet Adı</b>                      | F1.3.3 - Kahvehanelerde Kadına Yönelik İddetle İlgili Farkındalık Çalışması Yapılması |           |
| <b>Sorumlu Harcama Birimi</b>            | Kadın ve Aile Hizmetleri Müdürlüğü  |           |
| <b>Açıklamalar :</b>                     |   |           |
| <b>Ekonomik Kod</b>                      |   |           |
| 01                                       | Personel Giderleri  | 0,00      |
| 02                                       | SGK Devlet Primi Giderleri  | 0,00      |
| 03                                       | Mal ve Hizmet Alım Giderleri  | 20.000,00 |
| 04                                       | Faiz Giderleri  | 0,00      |
| 05                                       | Cari Transferler  | 0,00      |
| 06                                       | Sermaye Giderleri   | 0,00      |
| 07                                       | Sermaye Transferleri  | 0,00      |
| 08                                       | Borç Verme  | 0,00      |
| <b>Toplam Bütçe Kaynak İhtiyacı</b>      |   | 20.000,00 |
| <b>Bütçe Dışı Kaynak</b>                 | Döner Sermaye   | 0,00      |
|  | Diğer Yurt Dışı   | 0,00      |
|  | Yurt Dışı   | 0,00      |
| <b>Toplam Bütçe Dışı Kaynak İhtiyacı</b> |   | 0,00      |
| <b>Toplam Kaynak İhtiyacı</b>            |   | 20.000,00 |

|  |   |      |
|--|---|------|
| <b>dare Adı</b>                          | <b>ATA EHRBELEDYEBAKANLIĞI</b>  |      |
| <b>Performans Hedefleri</b>              | H1.3 - Odak Gruplara Yönelik Sosyal Destek Projelerini Hayata Geçirmek  |      |
| <b>Faaliyet Adı</b>                      | F1.3.4 - Çeşitli Paydaşlarla 3 Ayda Bir Toplumsal Etkileşim Çalışmaları Hakkında Durum Değerlendirme Toplantısı Yapılması |      |
| <b>Sorumlu Harcama Birimi</b>            | Kadın ve Aile Hizmetleri Müdürlüğü  |      |
| <b>Açıklamalar :</b>                     |   |      |
| <b>Ekonomik Kod</b>                      |   |      |
| 01                                       | Personel Giderleri  | 0,00 |
| 02                                       | SGK Devlet Primi Giderleri  | 0,00 |
| 03                                       | Mal ve Hizmet Alım Giderleri  | 0,00 |
| 04                                       | Faiz Giderleri  | 0,00 |
| 05                                       | Cari Transferler  | 0,00 |
| 06                                       | Sermaye Giderleri   | 0,00 |
| 07                                       | Sermaye Transferleri  | 0,00 |
| 08                                       | Borç Verme  | 0,00 |
| <b>Toplam Bütçe Kaynak ihtiyacı</b>      |   | 0,00 |
| <b>Bütçe Dışı Kaynak</b>                 | Döner Sermaye   | 0,00 |
|  | Diğer Yurt içi  | 0,00 |
|  | Yurt Dışı   | 0,00 |
| <b>Toplam Bütçe Dışı Kaynak ihtiyacı</b> |   | 0,00 |
| <b>Toplam Kaynak ihtiyacı</b>            |   | 0,00 |

|  |   |      |
|--|---|------|
| <b>dare Adı</b>                          | <b>ATA EHRBELEDYEBAKANLIĞI</b>  |      |
| <b>Performans Hedefleri</b>              | H1.3 - Odak Gruplara Yönelik Sosyal Destek Projelerini Hayata Geçirmek  |      |
| <b>Faaliyet Adı</b>                      | F1.3.5 - Kurumun Kurslarından ve Eğitimlerinden Yararlananlara Yönelik Toplumsal Eğitimlik Alanında Farkındalık Çalışması Yapılması |      |
| <b>Sorumlu Harcama Birimi</b>            | Kadın ve Aile Hizmetleri Müdürlüğü  |      |
| <b>Açıklamalar :</b>                     |   |      |
| <b>Ekonomik Kod</b>                      |   |      |
| 01                                       | Personel Giderleri  | 0,00 |
| 02                                       | SGK Devlet Primi Giderleri  | 0,00 |
| 03                                       | Mal ve Hizmet Alım Giderleri  | 0,00 |
| 04                                       | Faiz Giderleri  | 0,00 |
| 05                                       | Cari Transferler  | 0,00 |
| 06                                       | Sermaye Giderleri   | 0,00 |
| 07                                       | Sermaye Transferleri  | 0,00 |
| 08                                       | Borç Verme  | 0,00 |
| <b>Toplam Bütçe Kaynak ihtiyacı</b>      |   | 0,00 |
| <b>Bütçe Dışı Kaynak</b>                 | Döner Sermaye   | 0,00 |
|  | Diğer Yurt dışı   | 0,00 |
|  | Yurt Dışı   | 0,00 |
| <b>Toplam Bütçe Dışı Kaynak ihtiyacı</b> |   | 0,00 |
| <b>Toplam Kaynak ihtiyacı</b>            |   | 0,00 |

|  |  |                  |
|--|--|------------------|
| <b>dare Adı</b>                          | <b>ATA EHIR BELEDİYE BAŞKANLIĞI</b>  |                  |
| <b>Performans Hedefleri</b>              | H1.3 - Odak Gruplara Yönelik Sosyal Destek Projelerini Hayata Geçirmek         |                  |
| <b>Faaliyet Adı</b>                      | F1.3.6 - Atahir'deki İletmelerde Toplumsal Etik Alanında Farkındalık Çalışması |                  |
| <b>Sorumlu Harcama Birimi</b>            | Kadın ve Aile Hizmetleri Müdürlüğü   |                  |
| <b>Açıklamalar :</b>                     | 2021 yılında revizyon 2024 yılında iptal edilmiştir.                           |                  |
| <b>Ekonomik Kod</b>                      |  |                  |
| 01                                       | Personel Giderleri   | 0,00             |
| 02                                       | SGK Devlet Primi Giderleri   | 0,00             |
| 03                                       | Mal ve Hizmet Alım Giderleri   | 30.000,00        |
| 04                                       | Faiz Giderleri   | 0,00             |
| 05                                       | Cari Transferler   | 0,00             |
| 06                                       | Sermaye Giderleri  | 7.500,00         |
| 07                                       | Sermaye Transferleri   | 0,00             |
| 08                                       | Borç Verme   | 0,00             |
| <b>Toplam Bütçe Kaynak İhtiyacı</b>      |  | <b>37.500,00</b> |
| <b>Bütçe Dışı Kaynak</b>                 | Döner Sermaye  | 0,00             |
|  | Diğer Yurt Dışı  | 0,00             |
|  | Yurt Dışı  | 0,00             |
| <b>Toplam Bütçe Dışı Kaynak İhtiyacı</b> |  | <b>0,00</b>      |
| <b>Toplam Kaynak İhtiyacı</b>            |  | <b>37.500,00</b> |

|  |   |      |
|--|---|------|
| <b>dare Adı</b>                          | <b>ATA EHRBELEDYEBAKANLIĞI</b>  |      |
| <b>Performans Hedefleri</b>              | H1.3 - Odak Gruplara Yönelik Sosyal Destek Projelerini Hayata Geçirmek                  |      |
| <b>Faaliyet Adı</b>                      | F1.3.7 - Kurum Yöneticilerine Toplumsal Etkilik Alanında Farkındalık Semineri Yapılması |      |
| <b>Sorumlu Harcama Birimi</b>            | Kadın ve Aile Hizmetleri Müdürlüğü  |      |
| <b>Açıklamalar :</b>                     |   |      |
| <b>Ekonomik Kod</b>                      |   |      |
| 01                                       | Personel Giderleri  | 0,00 |
| 02                                       | SGK Devlet Primi Giderleri  | 0,00 |
| 03                                       | Mal ve Hizmet Alım Giderleri  | 0,00 |
| 04                                       | Faiz Giderleri  | 0,00 |
| 05                                       | Cari Transferler  | 0,00 |
| 06                                       | Sermaye Giderleri   | 0,00 |
| 07                                       | Sermaye Transferleri  | 0,00 |
| 08                                       | Borç Verme  | 0,00 |
| <b>Toplam Bütçe Kaynak ihtiyacı</b>      |   | 0,00 |
| <b>Bütçe Dışı Kaynak</b>                 | Döner Sermaye   | 0,00 |
|  | Diğer Yurt dışı   | 0,00 |
|  | Yurt Dışı   | 0,00 |
| <b>Toplam Bütçe Dışı Kaynak ihtiyacı</b> |   | 0,00 |
| <b>Toplam Kaynak ihtiyacı</b>            |   | 0,00 |

|  |   |      |
|--|---|------|
| <b>dare Adı</b>                          | <b>ATA EHRBELEDYEBAKANLIĞI</b>  |      |
| <b>Performans Hedefleri</b>              | H1.3 - Odak Gruplara Yönelik Sosyal Destek Projelerini Hayata Geçirmek                        |      |
| <b>Faaliyet Adı</b>                      | F1.3.8 - Kurum Müdürlüklerinde Görevli Personellere Toplumsal Etkinlik Etkinliğinin Verilmesi |      |
| <b>Sorumlu Harcama Birimi</b>            | Kadın ve Aile Hizmetleri Müdürlüğü  |      |
| <b>Açıklamalar :</b>                     |   |      |
| <b>Ekonomik Kod</b>                      |   |      |
| 01                                       | Personel Giderleri  | 0,00 |
| 02                                       | SGK Devlet Primi Giderleri  | 0,00 |
| 03                                       | Mal ve Hizmet Alım Giderleri  | 0,00 |
| 04                                       | Faiz Giderleri  | 0,00 |
| 05                                       | Cari Transferler  | 0,00 |
| 06                                       | Sermaye Giderleri   | 0,00 |
| 07                                       | Sermaye Transferleri  | 0,00 |
| 08                                       | Borç Verme  | 0,00 |
| <b>Toplam Bütçe Kaynak ihtiyacı</b>      |   | 0,00 |
| <b>Bütçe Dışı Kaynak</b>                 | Döner Sermaye   | 0,00 |
|  | Diğer Yurt dışı   | 0,00 |
|  | Yurt Dışı   | 0,00 |
| <b>Toplam Bütçe Dışı Kaynak ihtiyacı</b> |   | 0,00 |
| <b>Toplam Kaynak ihtiyacı</b>            |   | 0,00 |



|  |   |      |
|--|---|------|
| <b>dare Adı</b>                          | <b>ATA EHRBELEDYEBAKANLIĞI</b>  |      |
| <b>Performans Hedefleri</b>              | H1.3 - Odak Gruplara Yönelik Sosyal Destek Projelerini Hayata Geçirmek                    |      |
| <b>Faaliyet Adı</b>                      | F1.3.9 - Kadın Hakları Konusunda Farkındalık Çalışması Yapılması                          |      |
| <b>Sorumlu Harcama Birimi</b>            | Kadın ve Aile Hizmetleri Müdürlüğü  |      |
| <b>Açıklamalar :</b>                     | Kadın Aile Müdürlüğü 2024 yılı için F1.3.6 kodunu iptal edip, F1.3.9 kodu tanımlanmıştır. |      |
| <b>Ekonomik Kod</b>                      |   |      |
| 01                                       | Personel Giderleri  | 0,00 |
| 02                                       | SGK Devlet Primi Giderleri  | 0,00 |
| 03                                       | Mal ve Hizmet Alım Giderleri  | 0,00 |
| 04                                       | Faiz Giderleri  | 0,00 |
| 05                                       | Cari Transferler  | 0,00 |
| 06                                       | Sermaye Giderleri   | 0,00 |
| 07                                       | Sermaye Transferleri  | 0,00 |
| 08                                       | Borç Verme  | 0,00 |
| <b>Toplam Bütçe Kaynak ihtiyacı</b>      |   | 0,00 |
| <b>Bütçe Dışı Kaynak</b>                 | Döner Sermaye   | 0,00 |
|  | Diğer Yurt dışı   | 0,00 |
|  | Yurt Dışı   | 0,00 |
| <b>Toplam Bütçe Dışı Kaynak ihtiyacı</b> |   | 0,00 |
| <b>Toplam Kaynak ihtiyacı</b>            |   | 0,00 |

|  |  |                   |
|--|--|-------------------|
| <b>dare Adı</b>                          | <b>ATA EHIR BELEDİYE BAŞKANLIĞI</b>  |                   |
| <b>Performans Hedefleri</b>              | H1.3 - Odak Gruplara Yönelik Sosyal Destek Projelerini Hayata Geçirmek                                 |                   |
| <b>Faaliyet Adı</b>                      | F1.3.10 - Atahir'deki Kurum ve Kuruluşlarda Toplumsal Etkilik Alanında Farkındalık Çalışması Yapılması |                   |
| <b>Sorumlu Harcama Birimi</b>            | Kadın ve Aile Hizmetleri Müdürlüğü   |                   |
| <b>Açıklamalar :</b>                     |  |                   |
| <b>Ekonomik Kod</b>                      |  |                   |
| 01                                       | Personel Giderleri   | 0,00              |
| 02                                       | SGK Devlet Primi Giderleri   | 0,00              |
| 03                                       | Mal ve Hizmet Alım Giderleri   | 245.000,00        |
| 04                                       | Faiz Giderleri   | 0,00              |
| 05                                       | Cari Transferler   | 0,00              |
| 06                                       | Sermaye Giderleri  | 7.500,00          |
| 07                                       | Sermaye Transferleri   | 0,00              |
| 08                                       | Borç Verme   | 0,00              |
| <b>Toplam Bütçe Kaynak ihtiyacı</b>      |  | <b>252.500,00</b> |
| <b>Bütçe Dışı Kaynak</b>                 | Döner Sermaye  | 0,00              |
|  | Diğer Yurt dışı  | 0,00              |
|  | Yurt Dışı  | 0,00              |
| <b>Toplam Bütçe Dışı Kaynak ihtiyacı</b> |  | <b>0,00</b>       |
| <b>Toplam Kaynak ihtiyacı</b>            |  | <b>252.500,00</b> |

|  |   |                     |
|--|---|---------------------|
| <b>dare Adı</b>                          | <b>ATA EHIR BELEDİYE BAŞKANLIĞI</b>                                   |                     |
| <b>Performans Hedefleri</b>              | H1.4 - Ata ehir Genelinde Eğitim Seviyesini Üst Seviyelere Çıkarmak   |                     |
| <b>Faaliyet Adı</b>                      | F1.4.2 - Ders Destek, Meslek Edindirme ve Sanat Eğitimleri Sağlanması |                     |
| <b>Sorumlu Harcama Birimi</b>            | Kültür ve Sosyal İşler Müdürlüğü                                      |                     |
| <b>Açıklamalar :</b>                     |   |                     |
| <b>Ekonomik Kod</b>                      |   |                     |
| 01                                       | Personel Giderleri  | 0,00                |
| 02                                       | SGK Devlet Primi Giderleri  | 0,00                |
| 03                                       | Mal ve Hizmet Alım Giderleri  | 7.250.000,00        |
| 04                                       | Faiz Giderleri  | 0,00                |
| 05                                       | Cari Transferler  | 0,00                |
| 06                                       | Sermaye Giderleri   | 0,00                |
| 07                                       | Sermaye Transferleri  | 0,00                |
| 08                                       | Borç Verme  | 0,00                |
| <b>Toplam Bütçe Kaynak ihtiyacı</b>      |   | <b>7.250.000,00</b> |
| <b>Bütçe Dışı Kaynak</b>                 | Döner Sermaye   | 0,00                |
|  | Diğer Yurt dışı   | 0,00                |
|  | Yurt Dışı   | 0,00                |
| <b>Toplam Bütçe Dışı Kaynak ihtiyacı</b> |   | <b>0,00</b>         |
| <b>Toplam Kaynak ihtiyacı</b>            |   | <b>7.250.000,00</b> |

|  |  |                  |
|--|--|------------------|
| <b>dare Adı</b>                          | <b>ATA EHRBELEDYEBAKANLIĞI</b>                                   |                  |
| <b>Performans Hedefleri</b>              | H1.5 - Dezavantajlı ve Yardıma Muhtaç Vatandaşlara Destek Sunmak |                  |
| <b>Faaliyet Adı</b>                      | F1.5.1 - Evde Kuaförlük Hizmeti Verilmesi                        |                  |
| <b>Sorumlu Harcama Birimi</b>            | Kadın ve Aile Hizmetleri Müdürlüğü                               |                  |
| <b>Açıklamalar :</b>                     |  |                  |
| <b>Ekonomik Kod</b>                      |  |                  |
| 01                                       | Personel Giderleri   | 0,00             |
| 02                                       | SGK Devlet Primi Giderleri                                       | 0,00             |
| 03                                       | Mal ve Hizmet Alım Giderleri                                     | 70.000,00        |
| 04                                       | Faiz Giderleri   | 0,00             |
| 05                                       | Cari Transferler   | 0,00             |
| 06                                       | Sermaye Giderleri  | 0,00             |
| 07                                       | Sermaye Transferleri   | 0,00             |
| 08                                       | Borç Verme   | 0,00             |
| <b>Toplam Bütçe Kaynak ihtiyacı</b>      |  | <b>70.000,00</b> |
| <b>Bütçe Dışı Kaynak</b>                 | Döner Sermaye  | 0,00             |
|  | Diğer Yurt dışı  | 0,00             |
|  | Yurt Dışı  | 0,00             |
| <b>Toplam Bütçe Dışı Kaynak ihtiyacı</b> |  | <b>0,00</b>      |
| <b>Toplam Kaynak ihtiyacı</b>            |  | <b>70.000,00</b> |

|  |  |                  |
|--|--|------------------|
| <b>dare Adı</b>                          | <b>ATA EHRBELEDYEBAKANLIĞI</b>   |                  |
| <b>Performans Hedefleri</b>              | H1.5 - Dezavantajlı ve Yardıma Muhtaç Vatandaşlara Destek Sunmak         |                  |
| <b>Faaliyet Adı</b>                      | F1.5.2 - Engelli ve Yaşlı Vatandaşlar için Etkinlikler Organize Edilmesi |                  |
| <b>Sorumlu Harcama Birimi</b>            | Kadın ve Aile Hizmetleri Müdürlüğü                                       |                  |
| <b>Açıklamalar :</b>                     |  |                  |
| <b>Ekonomik Kod</b>                      |  |                  |
| 01                                       | Personel Giderleri   | 0,00             |
| 02                                       | SGK Devlet Primi Giderleri   | 0,00             |
| 03                                       | Mal ve Hizmet Alım Giderleri   | 30.000,00        |
| 04                                       | Faiz Giderleri   | 0,00             |
| 05                                       | Cari Transferler   | 0,00             |
| 06                                       | Sermaye Giderleri  | 30.000,00        |
| 07                                       | Sermaye Transferleri   | 0,00             |
| 08                                       | Borç Verme   | 0,00             |
| <b>Toplam Bütçe Kaynak ihtiyacı</b>      |  | <b>60.000,00</b> |
| <b>Bütçe Dışı Kaynak</b>                 | Döner Sermaye  | 0,00             |
|  | Diğer Yurt dışı  | 0,00             |
|  | Yurt Dışı  | 0,00             |
| <b>Toplam Bütçe Dışı Kaynak ihtiyacı</b> |  | <b>0,00</b>      |
| <b>Toplam Kaynak ihtiyacı</b>            |  | <b>60.000,00</b> |

|   |  |              |
|---|--|--------------|
| <b>dare Adı</b>                         | <b>ATA EH R BELED YE BA KANLI I</b>  |              |
| <b>Performans Hedefleri</b>             | H1.5 - Dezavantajlı ve Yardıma Muhtaç Vatanda lara Destek Sunmak                   |              |
| <b>Faaliyet Adı</b>                     | F1.5.3 - htiyaç Sahibi Oldu u Tespit Edilen Ailelerin Çocuklarının Sünnet Edilmesi |              |
| <b>Sorumlu Harcama Birimi</b>           | Sa lık leri Müdürlü ü  |              |
| <b>Açıklamalar :</b>                    |  |              |
| <b>Ekonomik Kod</b>                     |  |              |
| 01                                      | Personel Giderleri   | 0,00         |
| 02                                      | SGK Devlet Primi Giderleri   | 0,00         |
| 03                                      | Mal ve Hizmet Alım Giderleri   | 2.400.000,00 |
| 04                                      | Faiz Giderleri   | 0,00         |
| 05                                      | Cari Transferler   | 0,00         |
| 06                                      | Sermaye Giderleri  | 0,00         |
| 07                                      | Sermaye Transferleri   | 0,00         |
| 08                                      | Borç Verme   | 0,00         |
| <b>Toplam Bütçe Kaynak htiyacı</b>      |  | 2.400.000,00 |
| <b>Bütçe Dı ı Kaynak</b>                | Döner Sermaye  | 0,00         |
|   | Di er Yurt çı  | 0,00         |
|   | Yurt Dı ı  | 0,00         |
| <b>Toplam Bütçe Dı ı Kaynak htiyacı</b> |  | 0,00         |
| <b>Toplam Kaynak htiyacı</b>            |  | 2.400.000,00 |

|  |   |              |
|--|---|--------------|
| <b>dare Adı</b>                          | <b>ATA EHRBELEDYEBAKANLIĞI</b>                                    |              |
| <b>Performans Hedefleri</b>              | H1.5 - Dezavantajlı ve Yardıma Muhtaç Vatandaşlara Destek Sunmak  |              |
| <b>Faaliyet Adı</b>                      | F1.5.4 - İhtiyacı Olan Bebek Sahibi Vatandaşlara Yardım Yapılması |              |
| <b>Sorumlu Harcama Birimi</b>            | Sosyal Yardım İşleri Müdürlüğü                                    |              |
| <b>Açıklamalar :</b>                     |   |              |
| <b>Ekonomik Kod</b>                      |   |              |
| 01                                       | Personel Giderleri  | 0,00         |
| 02                                       | SGK Devlet Primi Giderleri  | 0,00         |
| 03                                       | Mal ve Hizmet Alım Giderleri                                      | 1.500.000,00 |
| 04                                       | Faiz Giderleri  | 0,00         |
| 05                                       | Cari Transferler  | 0,00         |
| 06                                       | Sermaye Giderleri   | 0,00         |
| 07                                       | Sermaye Transferleri  | 0,00         |
| 08                                       | Borç Verme  | 0,00         |
| <b>Toplam Bütçe Kaynak İhtiyacı</b>      |   | 1.500.000,00 |
| <b>Bütçe Dışı Kaynak</b>                 | Döner Sermaye   | 0,00         |
|  | Diğer Yurt Dışı   | 0,00         |
|  | Yurt Dışı   | 0,00         |
| <b>Toplam Bütçe Dışı Kaynak İhtiyacı</b> |   | 0,00         |
| <b>Toplam Kaynak İhtiyacı</b>            |   | 1.500.000,00 |

|  |  |                      |
|--|--|----------------------|
| <b>dare Adı</b>                          | <b>ATA EHRBELEDYEBAKANLIĞI</b>   |                      |
| <b>Performans Hedefleri</b>              | H1.5 - Dezavantajlı ve Yardıma Muhtaç Vatandaşlara Destek Sunmak                             |                      |
| <b>Faaliyet Adı</b>                      | F1.5.5 - İhtiyaç Sahibi Vatandaşlara Sosyal Destek Hizmetleri Kapsamında Yardımlar Yapılması |                      |
| <b>Sorumlu Harcama Birimi</b>            | Sosyal Yardım İşleri Müdürlüğü   |                      |
| <b>Açıklamalar :</b>                     |  |                      |
| <b>Ekonomik Kod</b>                      |  |                      |
| 01                                       | Personel Giderleri   | 0,00                 |
| 02                                       | SGK Devlet Primi Giderleri   | 0,00                 |
| 03                                       | Mal ve Hizmet Alım Giderleri   | 36.080.000,00        |
| 04                                       | Faiz Giderleri   | 0,00                 |
| 05                                       | Cari Transferler   | 0,00                 |
| 06                                       | Sermaye Giderleri  | 180.000,00           |
| 07                                       | Sermaye Transferleri   | 0,00                 |
| 08                                       | Borç Verme   | 0,00                 |
| <b>Toplam Bütçe Kaynak İhtiyacı</b>      |  | <b>36.260.000,00</b> |
| <b>Bütçe Dışı Kaynak</b>                 | Döner Sermaye  | 0,00                 |
|  | Diğer Yurt Dışı  | 0,00                 |
|  | Yurt Dışı  | 0,00                 |
| <b>Toplam Bütçe Dışı Kaynak İhtiyacı</b> |  | <b>0,00</b>          |
| <b>Toplam Kaynak İhtiyacı</b>            |  | <b>36.260.000,00</b> |



|  |   |                     |
|--|---|---------------------|
| <b>dare Adı</b>                          | <b>ATA EHRBELEDYEBAKANLIĞI</b>  |                     |
| <b>Performans Hedefleri</b>              | H1.5 - Dezavantajlı ve Yardıma Muhtaç Vatandaşlara Destek Sunmak        |                     |
| <b>Faaliyet Adı</b>                      | F1.5.6 - Yaşlı ve Engelli Vatandaşların Yaşam Kalitelerinin Artırılması |                     |
| <b>Sorumlu Harcama Birimi</b>            | Sosyal Yardımları Müdürlüğü   |                     |
| <b>Açıklamalar :</b>                     |   |                     |
| <b>Ekonomik Kod</b>                      |   |                     |
| 01                                       | Personel Giderleri  | 0,00                |
| 02                                       | SGK Devlet Primi Giderleri  | 0,00                |
| 03                                       | Mal ve Hizmet Alım Giderleri  | 2.000.000,00        |
| 04                                       | Faiz Giderleri  | 0,00                |
| 05                                       | Cari Transferler  | 0,00                |
| 06                                       | Sermaye Giderleri   | 250.000,00          |
| 07                                       | Sermaye Transferleri  | 0,00                |
| 08                                       | Borç Verme  | 0,00                |
| <b>Toplam Bütçe Kaynak ihtiyacı</b>      |   | <b>2.250.000,00</b> |
| <b>Bütçe Dışı Kaynak</b>                 | Döner Sermaye   | 0,00                |
|  | Diğer Yurt dışı   | 0,00                |
|  | Yurt Dışı   | 0,00                |
| <b>Toplam Bütçe Dışı Kaynak ihtiyacı</b> |   | <b>0,00</b>         |
| <b>Toplam Kaynak ihtiyacı</b>            |   | <b>2.250.000,00</b> |

|  |  |           |
|--|--|-----------|
| <b>dare Adı</b>                          | <b>ATA EHRBELEDYEBAKANLIĞI</b>                                   |           |
| <b>Performans Hedefleri</b>              | H1.5 - Dezavantajlı ve Yardıma Muhtaç Vatandaşlara Destek Sunmak |           |
| <b>Faaliyet Adı</b>                      | F1.5.7 - Yaşlı Vatandaşlar için Etkinlikler Organize Edilmesi    |           |
| <b>Sorumlu Harcama Birimi</b>            | Kadın ve Aile Hizmetleri Müdürlüğü                               |           |
| <b>Açıklamalar :</b>                     |  |           |
| <b>Ekonomik Kod</b>                      |  |           |
| 01                                       | Personel Giderleri   | 0,00      |
| 02                                       | SGK Devlet Primi Giderleri                                       | 0,00      |
| 03                                       | Mal ve Hizmet Alım Giderleri                                     | 45.000,00 |
| 04                                       | Faiz Giderleri   | 0,00      |
| 05                                       | Cari Transferler   | 0,00      |
| 06                                       | Sermaye Giderleri  | 0,00      |
| 07                                       | Sermaye Transferleri   | 0,00      |
| 08                                       | Borç Verme   | 0,00      |
| <b>Toplam Bütçe Kaynak ihtiyacı</b>      |  | 45.000,00 |
| <b>Bütçe Dışı Kaynak</b>                 | Döner Sermaye  | 0,00      |
|  | Diğer Yurt dışı  | 0,00      |
|  | Yurt Dışı  | 0,00      |
| <b>Toplam Bütçe Dışı Kaynak ihtiyacı</b> |  | 0,00      |
| <b>Toplam Kaynak ihtiyacı</b>            |  | 45.000,00 |

|  |   |              |
|--|---|--------------|
| <b>dare Adı</b>                          | <b>ATA EHRBELEDYEBAKANLIĞI</b>  |              |
| <b>Performans Hedefleri</b>              | H1.6 - Spor Kültürünün Vatandaşlar tarafından teşvik edilmesini sağlamak            |              |
| <b>Faaliyet Adı</b>                      | F1.6.4 - Spor Etkinlikleri, Sportif Atölyeler ve Spor Organizasyonları Düzenlenmesi |              |
| <b>Sorumlu Harcama Birimi</b>            | Spor Etkinlikleri Müdürlüğü   |              |
| <b>Açıklamalar :</b>                     |   |              |
| <b>Ekonomik Kod</b>                      |   |              |
| 01                                       | Personel Giderleri  | 0,00         |
| 02                                       | SGK Devlet Primi Giderleri  | 0,00         |
| 03                                       | Mal ve Hizmet Alım Giderleri  | 3.500.000,00 |
| 04                                       | Faiz Giderleri  | 0,00         |
| 05                                       | Cari Transferler  | 0,00         |
| 06                                       | Sermaye Giderleri   | 0,00         |
| 07                                       | Sermaye Transferleri  | 0,00         |
| 08                                       | Borç Verme  | 0,00         |
| <b>Toplam Bütçe Kaynak ihtiyacı</b>      |   | 3.500.000,00 |
| <b>Bütçe Dışı Kaynak</b>                 | Döner Sermaye   | 0,00         |
|  | Diğer Yurt içi  | 0,00         |
|  | Yurt Dışı   | 0,00         |
| <b>Toplam Bütçe Dışı Kaynak ihtiyacı</b> |   | 0,00         |
| <b>Toplam Kaynak ihtiyacı</b>            |   | 3.500.000,00 |

|  |   |               |
|--|---|---------------|
| <b>dare Adı</b>                          | <b>ATAEHİR BELEDİYE BAŞKANLIĞI</b>                            |               |
| <b>Performans Hedefleri</b>              | H2.1 - "Kültür Kenti" Kimliğinin Oluşturmasına Katkı Sağlamak |               |
| <b>Faaliyet Adı</b>                      | F2.1.3 - Çerenköy Mahallesi - Kütüphane Yapılması             |               |
| <b>Sorumlu Harcama Birimi</b>            | Fen İşleri Müdürlüğü  |               |
| <b>Açıklamalar :</b>                     |   |               |
| <b>Ekonomik Kod</b>                      |   |               |
| 01                                       | Personel Giderleri  | 0,00          |
| 02                                       | SGK Devlet Primi Giderleri                                    | 0,00          |
| 03                                       | Mal ve Hizmet Alım Giderleri                                  | 0,00          |
| 04                                       | Faiz Giderleri  | 0,00          |
| 05                                       | Cari Transferler  | 0,00          |
| 06                                       | Sermaye Giderleri   | 50.000.000,00 |
| 07                                       | Sermaye Transferleri  | 0,00          |
| 08                                       | Borç Verme  | 0,00          |
| <b>Toplam Bütçe Kaynak İhtiyacı</b>      |   | 50.000.000,00 |
| <b>Bütçe Dışı Kaynak</b>                 | Döner Sermaye   | 0,00          |
|  | Diğer Yurt İçi  | 0,00          |
|  | Yurt Dışı   | 0,00          |
| <b>Toplam Bütçe Dışı Kaynak İhtiyacı</b> |   | 0,00          |
| <b>Toplam Kaynak İhtiyacı</b>            |   | 50.000.000,00 |

|  |   |                     |
|--|---|---------------------|
| <b>dare Adı</b>                          | <b>ATAEHİR BELEDİYESİ BAĞLI KÜLTÜR VE SOSYAL İŞLER MÜDÜRLÜĞÜ</b>                                      |                     |
| <b>Performans Hedefleri</b>              | H2.1 - "Kültür Kenti" Kimliğinin Oluşturmasına Katkı Sağlamak   |                     |
| <b>Faaliyet Adı</b>                      | F2.1.6 - Kültür, Sanat, Bilim ve Sosyal Faaliyetlerin Gerçekleştirildiği Birimlerin Hizmete Sunulması |                     |
| <b>Sorumlu Harcama Birimi</b>            | Kültür ve Sosyal İşler Müdürlüğü  |                     |
| <b>Açıklamalar :</b>                     |   |                     |
| <b>Ekonomik Kod</b>                      |   |                     |
| 01                                       | Personel Giderleri  | 0,00                |
| 02                                       | SGK Devlet Primi Giderleri  | 0,00                |
| 03                                       | Mal ve Hizmet Alım Giderleri  | 3.500.000,00        |
| 04                                       | Faiz Giderleri  | 0,00                |
| 05                                       | Cari Transferler  | 0,00                |
| 06                                       | Sermaye Giderleri   | 6.100.000,00        |
| 07                                       | Sermaye Transferleri  | 0,00                |
| 08                                       | Borç Verme  | 0,00                |
| <b>Toplam Bütçe Kaynak İhtiyacı</b>      |   | <b>9.600.000,00</b> |
| <b>Bütçe Dışı Kaynak</b>                 | Döner Sermaye   | 0,00                |
|  | Diğer Yurt Dışı   | 0,00                |
|  | Yurt Dışı   | 0,00                |
| <b>Toplam Bütçe Dışı Kaynak İhtiyacı</b> |   | <b>0,00</b>         |
| <b>Toplam Kaynak İhtiyacı</b>            |   | <b>9.600.000,00</b> |

|  |  |               |
|--|--|---------------|
| <b>dare Adı</b>                          | <b>ATAEHİR BELEDİYE BAŞKANLIĞI</b>                                   |               |
| <b>Performans Hedefleri</b>              | H2.1 - "Kültür Kenti" Kimliğinin Oluşturmasına Katkı Sağlamak        |               |
| <b>Faaliyet Adı</b>                      | F2.1.7 - Sanatsal, Kültürel, Sosyal Etkinliklerin Gerçekleştirilmesi |               |
| <b>Sorumlu Harcama Birimi</b>            | Kültür ve Sosyal İşler Müdürlüğü                                     |               |
| <b>Açıklamalar :</b>                     |  |               |
| <b>Ekonomik Kod</b>                      |  |               |
| 01                                       | Personel Giderleri   | 0,00          |
| 02                                       | SGK Devlet Primi Giderleri   | 0,00          |
| 03                                       | Mal ve Hizmet Alım Giderleri   | 60.000.000,00 |
| 04                                       | Faiz Giderleri   | 0,00          |
| 05                                       | Cari Transferler   | 0,00          |
| 06                                       | Sermaye Giderleri  | 0,00          |
| 07                                       | Sermaye Transferleri   | 0,00          |
| 08                                       | Borç Verme   | 0,00          |
| <b>Toplam Bütçe Kaynak İhtiyacı</b>      |  | 60.000.000,00 |
| <b>Bütçe Dışı Kaynak</b>                 | Döner Sermaye  | 0,00          |
|  | Diğer Yurt Dışı  | 0,00          |
|  | Yurt Dışı  | 0,00          |
| <b>Toplam Bütçe Dışı Kaynak İhtiyacı</b> |  | 0,00          |
| <b>Toplam Kaynak İhtiyacı</b>            |  | 60.000.000,00 |

|  |   |              |
|--|---|--------------|
| <b>dare Adı</b>                          | <b>ATA EHRBELEDYEBAKANLIĞI</b>  |              |
| <b>Performans Hedefleri</b>              | H2.3 - Yenilikçi Sosyal ve Kültürel Projeleri Hayata Geçirmek           |              |
| <b>Faaliyet Adı</b>                      | F2.3.3 - Kardeş Belediyecilik ve Proje Hizmetlerinin Gerçekleştirilmesi |              |
| <b>Sorumlu Harcama Birimi</b>            | Kültür ve Sosyal İşler Müdürlüğü  |              |
| <b>Açıklamalar :</b>                     |   |              |
| <b>Ekonomik Kod</b>                      |   |              |
| 01                                       | Personel Giderleri  | 0,00         |
| 02                                       | SGK Devlet Primi Giderleri  | 0,00         |
| 03                                       | Mal ve Hizmet Alım Giderleri  | 1.000.000,00 |
| 04                                       | Faiz Giderleri  | 0,00         |
| 05                                       | Cari Transferler  | 0,00         |
| 06                                       | Sermaye Giderleri   | 0,00         |
| 07                                       | Sermaye Transferleri  | 0,00         |
| 08                                       | Borç Verme  | 0,00         |
| <b>Toplam Bütçe Kaynak ihtiyacı</b>      |   | 1.000.000,00 |
| <b>Bütçe Dışı Kaynak</b>                 | Döner Sermaye   | 0,00         |
|  | Diğer Yurt dışı   | 0,00         |
|  | Yurt Dışı   | 0,00         |
| <b>Toplam Bütçe Dışı Kaynak ihtiyacı</b> |   | 0,00         |
| <b>Toplam Kaynak ihtiyacı</b>            |   | 1.000.000,00 |

|  |   |            |
|--|---|------------|
| <b>dare Adı</b>                          | <b>ATAEHİR BELEDİYE BAŞKANLIĞI</b>                                |            |
| <b>Performans Hedefleri</b>              | H2.3 - Yenilikçi Sosyal ve Kültürel Projeleri Hayata Geçirmek     |            |
| <b>Faaliyet Adı</b>                      | F2.3.4 - Yenilikçi, Tasarım Odaklı Atölyelerin Gerçekleştirilmesi |            |
| <b>Sorumlu Harcama Birimi</b>            | Kültür ve Sosyal İşler Müdürlüğü                                  |            |
| <b>Açıklamalar :</b>                     |   |            |
| <b>Ekonomik Kod</b>                      |   |            |
| 01                                       | Personel Giderleri  | 0,00       |
| 02                                       | SGK Devlet Primi Giderleri  | 0,00       |
| 03                                       | Mal ve Hizmet Alım Giderleri                                      | 320.000,00 |
| 04                                       | Faiz Giderleri  | 0,00       |
| 05                                       | Cari Transferler  | 0,00       |
| 06                                       | Sermaye Giderleri   | 0,00       |
| 07                                       | Sermaye Transferleri  | 0,00       |
| 08                                       | Borç Verme  | 0,00       |
| <b>Toplam Bütçe Kaynak ihtiyacı</b>      |   | 320.000,00 |
| <b>Bütçe Dışı Kaynak</b>                 | Döner Sermaye   | 0,00       |
|  | Diğer Yurt içi  | 0,00       |
|  | Yurt Dışı   | 0,00       |
| <b>Toplam Bütçe Dışı Kaynak ihtiyacı</b> |   | 0,00       |
| <b>Toplam Kaynak ihtiyacı</b>            |   | 320.000,00 |



|  |   |            |
|--|---|------------|
| <b>dare Adı</b>                          | <b>ATA EHRBELEDYEBAKANLIĞI</b>                                |            |
| <b>Performans Hedefleri</b>              | H2.3 - Yenilikçi Sosyal ve Kültürel Projeleri Hayata Geçirmek |            |
| <b>Faaliyet Adı</b>                      | F2.3.5 - Kurumsal İnovasyon Algısının Güçlendirilmesi         |            |
| <b>Sorumlu Harcama Birimi</b>            | Strateji Geliştirme Müdürlüğü                                 |            |
| <b>Açıklamalar :</b>                     |   |            |
| <b>Ekonomik Kod</b>                      |   |            |
| 01                                       | Personel Giderleri  | 0,00       |
| 02                                       | SGK Devlet Primi Giderleri                                    | 0,00       |
| 03                                       | Mal ve Hizmet Alım Giderleri                                  | 100.000,00 |
| 04                                       | Faiz Giderleri  | 0,00       |
| 05                                       | Cari Transferler  | 0,00       |
| 06                                       | Sermaye Giderleri   | 0,00       |
| 07                                       | Sermaye Transferleri  | 0,00       |
| 08                                       | Borç Verme  | 0,00       |
| <b>Toplam Bütçe Kaynak İhtiyacı</b>      |   | 100.000,00 |
| <b>Bütçe Dışı Kaynak</b>                 | Döner Sermaye   | 0,00       |
|  | Diğer Yurt İçi  | 0,00       |
|  | Yurt Dışı   | 0,00       |
| <b>Toplam Bütçe Dışı Kaynak İhtiyacı</b> |   | 0,00       |
| <b>Toplam Kaynak İhtiyacı</b>            |   | 100.000,00 |

|   |  |      |
|---|--|------|
| <b>dare Adı</b>                         | <b>ATA EHRBELEDYEBAKANLIĞI</b>   |      |
| <b>Performans Hedefleri</b>             | H3.1 - Toplum Düzenine Yönelik Denetimleri Etkinle tirmek  |      |
| <b>Faaliyet Adı</b>                     | F3.1.1 - Asansör, Yürüyen Merdiven ve Yürüyen Bantların Periyodik Kontrolleri ve Gerekli Yaptırımların Uygulanması |      |
| <b>Sorumlu Harcama Birimi</b>           | mar ve ehircilik Müdürlü ü   |      |
| <b>Açıklamalar :</b>                    |  |      |
| <b>Ekonomik Kod</b>                     |  |      |
| 01                                      | Personel Giderleri   | 0,00 |
| 02                                      | SGK Devlet Primi Giderleri   | 0,00 |
| 03                                      | Mal ve Hizmet Alım Giderleri   | 0,00 |
| 04                                      | Faiz Giderleri   | 0,00 |
| 05                                      | Cari Transferler   | 0,00 |
| 06                                      | Sermaye Giderleri  | 0,00 |
| 07                                      | Sermaye Transferleri   | 0,00 |
| 08                                      | Borç Verme   | 0,00 |
| <b>Toplam Bütçe Kaynak htiyacı</b>      |  | 0,00 |
| <b>Bütçe Dı ı Kaynak</b>                | Döner Sermaye  | 0,00 |
|   | Di er Yurt ç i   | 0,00 |
|   | Yurt Dı ı  | 0,00 |
| <b>Toplam Bütçe Dı ı Kaynak htiyacı</b> |  | 0,00 |
| <b>Toplam Kaynak htiyacı</b>            |  | 0,00 |

|   |  |      |
|---|--|------|
| <b>dare Adı</b>                         | <b>ATA EHRBELEDYEBAKANLIĞI</b>   |      |
| <b>Performans Hedefleri</b>             | H3.1 - Toplum Düzenine Yönelik Denetimleri Etkinle tirmek  |      |
| <b>Faaliyet Adı</b>                     | F3.1.2 - Gerekli artları Sa lamayan Ruhsatsız Yerleri Hakkında 2005/9207 Sayılı Yeri Açma ve Çalışma Ruhsatlarına li kin Yönetmelik Kapsamında lem Yapılması |      |
| <b>Sorumlu Harcama Birimi</b>           | Ruhsat ve Denetim Müdürlü ü  |      |
| <b>Açıklamalar :</b>                    |  |      |
| <b>Ekonomik Kod</b>                     |  |      |
| 01                                      | Personel Giderleri   | 0,00 |
| 02                                      | SGK Devlet Primi Giderleri   | 0,00 |
| 03                                      | Mal ve Hizmet Alım Giderleri   | 0,00 |
| 04                                      | Faiz Giderleri   | 0,00 |
| 05                                      | Cari Transferler   | 0,00 |
| 06                                      | Sermaye Giderleri  | 0,00 |
| 07                                      | Sermaye Transferleri   | 0,00 |
| 08                                      | Borç Verme   | 0,00 |
| <b>Toplam Bütçe Kaynak htiyacı</b>      |  | 0,00 |
| <b>Bütçe Dı ı Kaynak</b>                | Döner Sermaye  | 0,00 |
|   | Di er Yurt ç i   | 0,00 |
|   | Yurt Dı ı  | 0,00 |
| <b>Toplam Bütçe Dı ı Kaynak htiyacı</b> |  | 0,00 |
| <b>Toplam Kaynak htiyacı</b>            |  | 0,00 |

|  |   |      |
|--|---|------|
| <b>dare Adı</b>                          | <b>ATA EHRBELEDYEBAKANLIĞI</b>  |      |
| <b>Performans Hedefleri</b>              | H3.1 - Toplum Düzenine Yönelik Denetimleri Etkinle tirmek                           |      |
| <b>Faaliyet Adı</b>                      | F3.1.3 - Tespit Edilen ve Ba vurusu Yapılan Ruhsatsız yerlerinin Ruhsatlandırılması |      |
| <b>Sorumlu Harcama Birimi</b>            | Ruhsat ve Denetim Müdürlü ü   |      |
| <b>Açıklamalar :</b>                     |   |      |
| <b>Ekonomik Kod</b>                      |   |      |
| 01                                       | Personel Giderleri  | 0,00 |
| 02                                       | SGK Devlet Primi Giderleri  | 0,00 |
| 03                                       | Mal ve Hizmet Alım Giderleri  | 0,00 |
| 04                                       | Faiz Giderleri  | 0,00 |
| 05                                       | Cari Transferler  | 0,00 |
| 06                                       | Sermaye Giderleri   | 0,00 |
| 07                                       | Sermaye Transferleri  | 0,00 |
| 08                                       | Borç Verme  | 0,00 |
| <b>Toplam Bütçe Kaynak ihtiyacı</b>      |   | 0,00 |
| <b>Bütçe Dışı Kaynak</b>                 | Döner Sermaye   | 0,00 |
|  | Di er Yurt ç i  | 0,00 |
|  | Yurt Dışı   | 0,00 |
| <b>Toplam Bütçe Dışı Kaynak ihtiyacı</b> |   | 0,00 |
| <b>Toplam Kaynak ihtiyacı</b>            |   | 0,00 |

|  |  |      |
|--|--|------|
| <b>dare Adı</b>                          | <b>ATA EHRBELEDYEBAKANLIĞI</b>   |      |
| <b>Performans Hedefleri</b>              | H3.1 - Toplum Düzenine Yönelik Denetimleri Etkinle tirmek                                      |      |
| <b>Faaliyet Adı</b>                      | F3.1.4 - Tespit Edilen ve Yeni Ruhsatlandırılan yerlerinin Yasal Süresi çerisinde Denetlenmesi |      |
| <b>Sorumlu Harcama Birimi</b>            | Ruhsat ve Denetim Müdürlü ü  |      |
| <b>Açıklamalar :</b>                     |  |      |
| <b>Ekonomik Kod</b>                      |  |      |
| 01                                       | Personel Giderleri   | 0,00 |
| 02                                       | SGK Devlet Primi Giderleri   | 0,00 |
| 03                                       | Mal ve Hizmet Alım Giderleri   | 0,00 |
| 04                                       | Faiz Giderleri   | 0,00 |
| 05                                       | Cari Transferler   | 0,00 |
| 06                                       | Sermaye Giderleri  | 0,00 |
| 07                                       | Sermaye Transferleri   | 0,00 |
| 08                                       | Borç Verme   | 0,00 |
| <b>Toplam Bütçe Kaynak ihtiyacı</b>      |  | 0,00 |
| <b>Bütçe Dı ı Kaynak</b>                 | Döner Sermaye  | 0,00 |
|  | Di er Yurt ç i   | 0,00 |
|  | Yurt Dı ı  | 0,00 |
| <b>Toplam Bütçe Dı ı Kaynak ihtiyacı</b> |  | 0,00 |
| <b>Toplam Kaynak ihtiyacı</b>            |  | 0,00 |

|   |  |      |
|---|--|------|
| <b>dare Adı</b>                         | <b>ATA E H R BELED YE BA KANLI I</b>   |      |
| <b>Performans Hedefleri</b>             | H3.1 - Toplum Düzenine Yönelik Denetimleri Etkinle tirmek                          |      |
| <b>Faaliyet Adı</b>                     | F3.1.5 - Sıhhi, Gayrisıhhi, Umuma Açık stirahat ve E lence Yerlerinin Denetlenmesi |      |
| <b>Sorumlu Harcama Birimi</b>           | Sa lık leri Müdürlü ü  |      |
| <b>Açıklamalar :</b>                    |  |      |
| <b>Ekonomik Kod</b>                     |  |      |
| 01                                      | Personel Giderleri   | 0,00 |
| 02                                      | SGK Devlet Primi Giderleri   | 0,00 |
| 03                                      | Mal ve Hizmet Alım Giderleri   | 0,00 |
| 04                                      | Faiz Giderleri   | 0,00 |
| 05                                      | Cari Transferler   | 0,00 |
| 06                                      | Sermaye Giderleri  | 0,00 |
| 07                                      | Sermaye Transferleri   | 0,00 |
| 08                                      | Borç Verme   | 0,00 |
| <b>Toplam Bütçe Kaynak htıyacı</b>      |  | 0,00 |
| <b>Bütçe Dı ı Kaynak</b>                | Döner Sermaye  | 0,00 |
|   | Di er Yurt çı  | 0,00 |
|   | Yurt Dı ı  | 0,00 |
| <b>Toplam Bütçe Dı ı Kaynak htıyacı</b> |  | 0,00 |
| <b>Toplam Kaynak htıyacı</b>            |  | 0,00 |

|  |  |      |
|--|--|------|
| <b>dare Adı</b>                          | <b>ATA EHRBELEDYEBAKANLIĞI</b>   |      |
| <b>Performans Hedefleri</b>              | H3.1 - Toplum Düzenine Yönelik Denetimleri Etkinleştirmek  |      |
| <b>Faaliyet Adı</b>                      | F3.1.7 - Mobil Huzur Uygulamasıyla, İçimiz Sınırları İçerisinde Dilenen Tehditlere Mani Olunması |      |
| <b>Sorumlu Harcama Birimi</b>            | Zabıta Müdürlüğü   |      |
| <b>Açıklamalar :</b>                     |  |      |
| <b>Ekonomik Kod</b>                      |  |      |
| 01                                       | Personel Giderleri   | 0,00 |
| 02                                       | SGK Devlet Primi Giderleri   | 0,00 |
| 03                                       | Mal ve Hizmet Alım Giderleri   | 0,00 |
| 04                                       | Faiz Giderleri   | 0,00 |
| 05                                       | Cari Transferler   | 0,00 |
| 06                                       | Sermaye Giderleri  | 0,00 |
| 07                                       | Sermaye Transferleri   | 0,00 |
| 08                                       | Borç Verme   | 0,00 |
| <b>Toplam Bütçe Kaynak ihtiyacı</b>      |  | 0,00 |
| <b>Bütçe Dışı Kaynak</b>                 | Döner Sermaye  | 0,00 |
|  | Diğer Yurt İçi   | 0,00 |
|  | Yurt Dışı  | 0,00 |
| <b>Toplam Bütçe Dışı Kaynak ihtiyacı</b> |  | 0,00 |
| <b>Toplam Kaynak ihtiyacı</b>            |  | 0,00 |

|   |   |      |
|---|---|------|
| <b>dare Adı</b>                         | <b>ATA EHRBELEDYEBAKANLIĞI</b>                                    |      |
| <b>Performans Hedefleri</b>             | H3.1 - Toplum Düzenine Yönelik Denetimleri Etkinle tirmek         |      |
| <b>Faaliyet Adı</b>                     | F3.1.8 - Semt Pazarlarında Kontrol Terazisi Hizmetinin Sa lanması |      |
| <b>Sorumlu Harcama Birimi</b>           | Zabıta Müdürlü ü  |      |
| <b>Açıklamalar :</b>                    |   |      |
| <b>Ekonomik Kod</b>                     |   |      |
| 01                                      | Personel Giderleri  | 0,00 |
| 02                                      | SGK Devlet Primi Giderleri  | 0,00 |
| 03                                      | Mal ve Hizmet Alım Giderleri                                      | 0,00 |
| 04                                      | Faiz Giderleri  | 0,00 |
| 05                                      | Cari Transferler  | 0,00 |
| 06                                      | Sermaye Giderleri   | 0,00 |
| 07                                      | Sermaye Transferleri  | 0,00 |
| 08                                      | Borç Verme  | 0,00 |
| <b>Toplam Bütçe Kaynak htıyacı</b>      |   | 0,00 |
| <b>Bütçe Dı ı Kaynak</b>                | Döner Sermaye   | 0,00 |
|   | Di er Yurt çı   | 0,00 |
|   | Yurt Dı ı   | 0,00 |
| <b>Toplam Bütçe Dı ı Kaynak htıyacı</b> |   | 0,00 |
| <b>Toplam Kaynak htıyacı</b>            |   | 0,00 |



|  |   |              |
|--|---|--------------|
| <b>dare Adı</b>                          | <b>ATAEHİR BELEDİYESİ BAĞKANLIĞI</b>  |              |
| <b>Performans Hedefleri</b>              | H3.2 - Dönüm Odaklı Planlama Yapmak   |              |
| <b>Faaliyet Adı</b>                      | F3.2.1 - 1/1000 Ölçekli Uygulama İmar Planı Yürürlüğe Giren Plan Bölgelerinde Arazi ve Arsa Düzenlemesi(Aad) / Parselasyon / Arazi ve Arsa Değerlemesinin Yapılması |              |
| <b>Sorumlu Harcama Birimi</b>            | Plan ve Proje Müdürlüğü   |              |
| <b>Açıklamalar :</b>                     |   |              |
| <b>Ekonomik Kod</b>                      |   |              |
| 01                                       | Personel Giderleri  | 0,00         |
| 02                                       | SGK Devlet Primi Giderleri  | 0,00         |
| 03                                       | Mal ve Hizmet Alım Giderleri  | 4.716.000,00 |
| 04                                       | Faiz Giderleri  | 0,00         |
| 05                                       | Cari Transferler  | 0,00         |
| 06                                       | Sermaye Giderleri   | 0,00         |
| 07                                       | Sermaye Transferleri  | 0,00         |
| 08                                       | Borç Verme  | 0,00         |
| <b>Toplam Bütçe Kaynak ihtiyacı</b>      |   | 4.716.000,00 |
| <b>Bütçe Dışı Kaynak</b>                 | Döner Sermaye   | 0,00         |
|  | Diğer Yurt dışı   | 0,00         |
|  | Yurt Dışı   | 0,00         |
| <b>Toplam Bütçe Dışı Kaynak ihtiyacı</b> |   | 0,00         |
| <b>Toplam Kaynak ihtiyacı</b>            |   | 4.716.000,00 |

|  |   |            |
|--|---|------------|
| <b>dare Adı</b>                          | <b>ATA EHRBELEDYEBAKANLIĞI</b>                |            |
| <b>Performans Hedefleri</b>              | H3.2 - Dönüm Odaklı Planlama Yapmak           |            |
| <b>Faaliyet Adı</b>                      | F3.2.2 - Kentin Planlı Gelişiminin Sağlanması |            |
| <b>Sorumlu Harcama Birimi</b>            | Plan ve Proje Müdürlüğü                       |            |
| <b>Açıklamalar :</b>                     |   |            |
| <b>Ekonomik Kod</b>                      |   |            |
| 01                                       | Personel Giderleri                            | 0,00       |
| 02                                       | SGK Devlet Primi Giderleri                    | 0,00       |
| 03                                       | Mal ve Hizmet Alım Giderleri                  | 120.000,00 |
| 04                                       | Faiz Giderleri                                | 0,00       |
| 05                                       | Cari Transferler                              | 0,00       |
| 06                                       | Sermaye Giderleri                             | 0,00       |
| 07                                       | Sermaye Transferleri                          | 0,00       |
| 08                                       | Borç Verme                                    | 0,00       |
| <b>Toplam Bütçe Kaynak ihtiyacı</b>      |   | 120.000,00 |
| <b>Bütçe Dışı Kaynak</b>                 | Döner Sermaye                                 | 0,00       |
|  | Diğer Yurt dışı                               | 0,00       |
|  | Yurt Dışı                                     | 0,00       |
| <b>Toplam Bütçe Dışı Kaynak ihtiyacı</b> |   | 0,00       |
| <b>Toplam Kaynak ihtiyacı</b>            |   | 120.000,00 |

|  |  |      |
|--|--|------|
| <b>dare Adı</b>                          | <b>ATA EHRBELEDYEBAKANLIĞI</b>   |      |
| <b>Performans Hedefleri</b>              | H3.2 - Dönüm Odaklı Planlama Yapmak  |      |
| <b>Faaliyet Adı</b>                      | F3.2.4 - 1/5000 Ölçekli Nazım Harita Planının TBMM Tarafından Onaylanması Akabinde 1/1000 Ölçekli Uygulama Harita Planı Hazırlanması |      |
| <b>Sorumlu Harcama Birimi</b>            | Plan ve Proje Müdürlüğü  |      |
| <b>Açıklamalar :</b>                     |  |      |
| <b>Ekonomik Kod</b>                      |  |      |
| 01                                       | Personel Giderleri   | 0,00 |
| 02                                       | SGK Devlet Primi Giderleri   | 0,00 |
| 03                                       | Mal ve Hizmet Alım Giderleri   | 0,00 |
| 04                                       | Faiz Giderleri   | 0,00 |
| 05                                       | Cari Transferler   | 0,00 |
| 06                                       | Sermaye Giderleri  | 0,00 |
| 07                                       | Sermaye Transferleri   | 0,00 |
| 08                                       | Borç Verme   | 0,00 |
| <b>Toplam Bütçe Kaynak ihtiyacı</b>      |  | 0,00 |
| <b>Bütçe Dışı Kaynak</b>                 | Döner Sermaye  | 0,00 |
|  | Diğer Yurt içi   | 0,00 |
|  | Yurt Dışı  | 0,00 |
| <b>Toplam Bütçe Dışı Kaynak ihtiyacı</b> |  | 0,00 |
| <b>Toplam Kaynak ihtiyacı</b>            |  | 0,00 |

|  |  |              |
|--|--|--------------|
| <b>dare Adı</b>                          | <b>ATA EHRBELEDYEBAKANLIĞI</b>                                       |              |
| <b>Performans Hedefleri</b>              | H3.3 - Kent Estetiğine Katkı Yaratan Uygulamaları Gerçekleştirmek    |              |
| <b>Faaliyet Adı</b>                      | F3.3.2 - Kent Donatılarının Parklarda Vatandaşın Hizmetine Sunulması |              |
| <b>Sorumlu Harcama Birimi</b>            | Park ve Bahçeler Müdürlüğü   |              |
| <b>Açıklamalar :</b>                     |  |              |
| <b>Ekonomik Kod</b>                      |  |              |
| 01                                       | Personel Giderleri   | 0,00         |
| 02                                       | SGK Devlet Primi Giderleri   | 0,00         |
| 03                                       | Mal ve Hizmet Alım Giderleri   | 6.000.000,00 |
| 04                                       | Faiz Giderleri   | 0,00         |
| 05                                       | Cari Transferler   | 0,00         |
| 06                                       | Sermaye Giderleri  | 0,00         |
| 07                                       | Sermaye Transferleri   | 0,00         |
| 08                                       | Borç Verme   | 0,00         |
| <b>Toplam Bütçe Kaynak ihtiyacı</b>      |  | 6.000.000,00 |
| <b>Bütçe Dışı Kaynak</b>                 | Döner Sermaye  | 0,00         |
|  | Diğer Yurt dışı  | 0,00         |
|  | Yurt Dışı  | 0,00         |
| <b>Toplam Bütçe Dışı Kaynak ihtiyacı</b> |  | 0,00         |
| <b>Toplam Kaynak ihtiyacı</b>            |  | 6.000.000,00 |

|  |   |              |
|--|---|--------------|
| <b>dare Adı</b>                          | <b>ATA EHRBELEDYEBAKANLIĞI</b>                                      |              |
| <b>Performans Hedefleri</b>              | H3.3 - Kent Estetiğine Katkı Yaratan Uygulamaları Gerçekleştirmek   |              |
| <b>Faaliyet Adı</b>                      | F3.3.3 - Peyzaj Düzenleme Faaliyetlerine Ait Çalışmaların Yapılması |              |
| <b>Sorumlu Harcama Birimi</b>            | Park ve Bahçeler Müdürlüğü  |              |
| <b>Açıklamalar :</b>                     |   |              |
| <b>Ekonomik Kod</b>                      |   |              |
| 01                                       | Personel Giderleri  | 0,00         |
| 02                                       | SGK Devlet Primi Giderleri  | 0,00         |
| 03                                       | Mal ve Hizmet Alım Giderleri  | 2.500.000,00 |
| 04                                       | Faiz Giderleri  | 0,00         |
| 05                                       | Cari Transferler  | 0,00         |
| 06                                       | Sermaye Giderleri   | 0,00         |
| 07                                       | Sermaye Transferleri  | 0,00         |
| 08                                       | Borç Verme  | 0,00         |
| <b>Toplam Bütçe Kaynak ihtiyacı</b>      |   | 2.500.000,00 |
| <b>Bütçe Dışı Kaynak</b>                 | Döner Sermaye   | 0,00         |
|  | Diğer Yurt dışı   | 0,00         |
|  | Yurt Dışı   | 0,00         |
| <b>Toplam Bütçe Dışı Kaynak ihtiyacı</b> |   | 0,00         |
| <b>Toplam Kaynak ihtiyacı</b>            |   | 2.500.000,00 |

|  |   |      |
|--|---|------|
| <b>dare Adı</b>                          | <b>ATA EHRBELEDYEBAKANLIĞI</b>                                    |      |
| <b>Performans Hedefleri</b>              | H3.3 - Kent Estetiğine Katkı Yaratan Uygulamaları Gerçekleştirmek |      |
| <b>Faaliyet Adı</b>                      | F3.3.4 - Geçici Semt Pazarlarında Çizgi Çalışması Yapılması       |      |
| <b>Sorumlu Harcama Birimi</b>            | Zabıta Müdürlüğü  |      |
| <b>Açıklamalar :</b>                     |   |      |
| <b>Ekonomik Kod</b>                      |   |      |
| 01                                       | Personel Giderleri  | 0,00 |
| 02                                       | SGK Devlet Primi Giderleri  | 0,00 |
| 03                                       | Mal ve Hizmet Alım Giderleri                                      | 0,00 |
| 04                                       | Faiz Giderleri  | 0,00 |
| 05                                       | Cari Transferler  | 0,00 |
| 06                                       | Sermaye Giderleri   | 0,00 |
| 07                                       | Sermaye Transferleri  | 0,00 |
| 08                                       | Borç Verme  | 0,00 |
| <b>Toplam Bütçe Kaynak ihtiyacı</b>      |   | 0,00 |
| <b>Bütçe Dışı Kaynak</b>                 | Döner Sermaye   | 0,00 |
|  | Diğer Yurt dışı   | 0,00 |
|  | Yurt Dışı   | 0,00 |
| <b>Toplam Bütçe Dışı Kaynak ihtiyacı</b> |   | 0,00 |
| <b>Toplam Kaynak ihtiyacı</b>            |   | 0,00 |

|  |   |              |
|--|---|--------------|
| <b>dare Adı</b>                          | <b>ATA EHRBELEDYEBAKANLIĞI</b>                                |              |
| <b>Performans Hedefleri</b>              | H3.4 - Projelendirme Ve Uygulama Süreçlerini Verimli Yönetmek |              |
| <b>Faaliyet Adı</b>                      | F3.4.1 - Belediye Taahhütlerinin Değerlendirilmesi            |              |
| <b>Sorumlu Harcama Birimi</b>            | Emlak ve İstimlak Müdürlüğü                                   |              |
| <b>Açıklamalar :</b>                     |   |              |
| <b>Ekonomik Kod</b>                      |   |              |
| 01                                       | Personel Giderleri  | 0,00         |
| 02                                       | SGK Devlet Primi Giderleri                                    | 0,00         |
| 03                                       | Mal ve Hizmet Alım Giderleri                                  | 2.643.000,00 |
| 04                                       | Faiz Giderleri  | 0,00         |
| 05                                       | Cari Transferler  | 0,00         |
| 06                                       | Sermaye Giderleri   | 0,00         |
| 07                                       | Sermaye Transferleri  | 0,00         |
| 08                                       | Borç Verme  | 0,00         |
| <b>Toplam Bütçe Kaynak İhtiyacı</b>      |   | 2.643.000,00 |
| <b>Bütçe Dışı Kaynak</b>                 | Döner Sermaye   | 0,00         |
|  | Diğer Yurt İçi  | 0,00         |
|  | Yurt Dışı   | 0,00         |
| <b>Toplam Bütçe Dışı Kaynak İhtiyacı</b> |   | 0,00         |
| <b>Toplam Kaynak İhtiyacı</b>            |   | 2.643.000,00 |

|  |  |               |
|--|--|---------------|
| <b>dare Adı</b>                          | <b>ATA EHRBELEDYEBAKANLIĞI</b>   |               |
| <b>Performans Hedefleri</b>              | H3.4 - Projelendirme Ve Uygulama Süreçlerini Verimli Yönetmek            |               |
| <b>Faaliyet Adı</b>                      | F3.4.2 - Daha Etkin Hizmet Sunumu için Belediye Adına Taahhüt Kiralaması |               |
| <b>Sorumlu Harcama Birimi</b>            | Emlak ve İstimlak Müdürlüğü  |               |
| <b>Açıklamalar :</b>                     |  |               |
| <b>Ekonomik Kod</b>                      |  |               |
| 01                                       | Personel Giderleri   | 0,00          |
| 02                                       | SGK Devlet Primi Giderleri   | 0,00          |
| 03                                       | Mal ve Hizmet Alım Giderleri   | 12.000.000,00 |
| 04                                       | Faiz Giderleri   | 0,00          |
| 05                                       | Cari Transferler   | 0,00          |
| 06                                       | Sermaye Giderleri  | 0,00          |
| 07                                       | Sermaye Transferleri   | 0,00          |
| 08                                       | Borç Verme   | 0,00          |
| <b>Toplam Bütçe Kaynak ihtiyacı</b>      |  | 12.000.000,00 |
| <b>Bütçe Dışı Kaynak</b>                 | Döner Sermaye  | 0,00          |
|  | Diğer Yurt dışı  | 0,00          |
|  | Yurt Dışı  | 0,00          |
| <b>Toplam Bütçe Dışı Kaynak ihtiyacı</b> |  | 0,00          |
| <b>Toplam Kaynak ihtiyacı</b>            |  | 12.000.000,00 |



|   |   |               |
|---|---|---------------|
| <b>dare Adı</b>                         | <b>ATA EHRBELEDYEBAKANLIĞI</b>                                |               |
| <b>Performans Hedefleri</b>             | H3.4 - Projelendirme Ve Uygulama Süreçlerini Verimli Yönetmek |               |
| <b>Faaliyet Adı</b>                     | F3.4.3 - Har Planları Gereği Taahhütlerin Kamulaştırılması    |               |
| <b>Sorumlu Harcama Birimi</b>           | Emlak ve İstimlak Müdürlüğü                                   |               |
| <b>Açıklamalar :</b>                    |   |               |
| <b>Ekonomik Kod</b>                     |   |               |
| 01                                      | Personel Giderleri  | 0,00          |
| 02                                      | SGK Devlet Primi Giderleri                                    | 0,00          |
| 03                                      | Mal ve Hizmet Alım Giderleri                                  | 17.200.000,00 |
| 04                                      | Faiz Giderleri  | 0,00          |
| 05                                      | Cari Transferler  | 0,00          |
| 06                                      | Sermaye Giderleri   | 30.000.000,00 |
| 07                                      | Sermaye Transferleri  | 0,00          |
| 08                                      | Borç Verme  | 0,00          |
| <b>Toplam Bütçe Kaynak Htiyacı</b>      |   | 47.200.000,00 |
| <b>Bütçe Dışı Kaynak</b>                | Döner Sermaye   | 0,00          |
|   | Diğer Yurt Dışı   | 0,00          |
|   | Yurt Dışı   | 0,00          |
| <b>Toplam Bütçe Dışı Kaynak Htiyacı</b> |   | 0,00          |
| <b>Toplam Kaynak Htiyacı</b>            |   | 47.200.000,00 |

|  |  |               |
|--|--|---------------|
| <b>dare Adı</b>                          | <b>ATA EHRBELEDYEBAKANLIĞI</b>   |               |
| <b>Performans Hedefleri</b>              | H3.4 - Projelendirme Ve Uygulama Süreçlerini Verimli Yönetmek                    |               |
| <b>Faaliyet Adı</b>                      | F3.4.4 - Kamu Kurum ve Kuruluşları ile Hizmet Binaları Bakım ve Onarım Yapılması |               |
| <b>Sorumlu Harcama Birimi</b>            | Fen İşleri Müdürlüğü   |               |
| <b>Açıklamalar :</b>                     |  |               |
| <b>Ekonomik Kod</b>                      |  |               |
| 01                                       | Personel Giderleri   | 0,00          |
| 02                                       | SGK Devlet Primi Giderleri   | 0,00          |
| 03                                       | Mal ve Hizmet Alım Giderleri   | 0,00          |
| 04                                       | Faiz Giderleri   | 0,00          |
| 05                                       | Cari Transferler   | 0,00          |
| 06                                       | Sermaye Giderleri  | 12.000.000,00 |
| 07                                       | Sermaye Transferleri   | 0,00          |
| 08                                       | Borç Verme   | 0,00          |
| <b>Toplam Bütçe Kaynak ihtiyacı</b>      |  | 12.000.000,00 |
| <b>Bütçe Dışı Kaynak</b>                 | Döner Sermaye  | 0,00          |
|  | Diğer Yurt içi   | 0,00          |
|  | Yurt Dışı  | 0,00          |
| <b>Toplam Bütçe Dışı Kaynak ihtiyacı</b> |  | 0,00          |
| <b>Toplam Kaynak ihtiyacı</b>            |  | 12.000.000,00 |

|  |   |               |
|--|---|---------------|
| <b>dare Adı</b>                          | <b>ATA EHRBELEDYEBAKANLIĞI</b>  |               |
| <b>Performans Hedefleri</b>              | H3.4 - Projelendirme Ve Uygulama Süreçlerini Verimli Yönetmek                   |               |
| <b>Faaliyet Adı</b>                      | F3.4.5 - Mevcut Parkları Yeniden Projelendirilmesi ve Revizyonlarının Yapılması |               |
| <b>Sorumlu Harcama Birimi</b>            | Park ve Bahçeler Müdürlüğü  |               |
| <b>Açıklamalar :</b>                     |   |               |
| <b>Ekonomik Kod</b>                      |   |               |
| 01                                       | Personel Giderleri  | 0,00          |
| 02                                       | SGK Devlet Primi Giderleri  | 0,00          |
| 03                                       | Mal ve Hizmet Alım Giderleri  | 0,00          |
| 04                                       | Faiz Giderleri  | 0,00          |
| 05                                       | Cari Transferler  | 0,00          |
| 06                                       | Sermaye Giderleri   | 20.000.000,00 |
| 07                                       | Sermaye Transferleri  | 0,00          |
| 08                                       | Borç Verme  | 0,00          |
| <b>Toplam Bütçe Kaynak ihtiyacı</b>      |   | 20.000.000,00 |
| <b>Bütçe Dışı Kaynak</b>                 | Döner Sermaye   | 0,00          |
|  | Diğer Yurt dışı   | 0,00          |
|  | Yurt Dışı   | 0,00          |
| <b>Toplam Bütçe Dışı Kaynak ihtiyacı</b> |   | 0,00          |
| <b>Toplam Kaynak ihtiyacı</b>            |   | 20.000.000,00 |

|  |  |      |
|--|--|------|
| <b>dare Adı</b>                          | <b>ATAEHİR BELEDİYE BAŞKANLIĞI</b>                                 |      |
| <b>Performans Hedefleri</b>              | H3.4 - Projelendirme Ve Uygulama Süreçlerini Verimli Yönetmek      |      |
| <b>Faaliyet Adı</b>                      | F3.4.6 - Yeni Yıllık Alan Projelerinin Gerçekleştirilmesi          |      |
| <b>Sorumlu Harcama Birimi</b>            | Park ve Bahçeler Müdürlüğü   |      |
| <b>Açıklamalar :</b>                     | Müdürlük tarafından 2024 yılı için programa alınmayacağı söylendi. |      |
| <b>Ekonomik Kod</b>                      |  |      |
| 01                                       | Personel Giderleri   | 0,00 |
| 02                                       | SGK Devlet Primi Giderleri   | 0,00 |
| 03                                       | Mal ve Hizmet Alım Giderleri                                       | 0,00 |
| 04                                       | Faiz Giderleri   | 0,00 |
| 05                                       | Cari Transferler   | 0,00 |
| 06                                       | Sermaye Giderleri  | 0,00 |
| 07                                       | Sermaye Transferleri   | 0,00 |
| 08                                       | Borç Verme   | 0,00 |
| <b>Toplam Bütçe Kaynak ihtiyacı</b>      |  | 0,00 |
| <b>Bütçe Dışı Kaynak</b>                 | Döner Sermaye  | 0,00 |
|  | Diğer Yurt içi   | 0,00 |
|  | Yurt Dışı  | 0,00 |
| <b>Toplam Bütçe Dışı Kaynak ihtiyacı</b> |  | 0,00 |
| <b>Toplam Kaynak ihtiyacı</b>            |  | 0,00 |

|  |  |           |
|--|--|-----------|
| <b>dare Adı</b>                          | <b>ATAEHİR BELEDİYE BAŞKANLIĞI</b>   |           |
| <b>Performans Hedefleri</b>              | H3.5 - Yaşanabilir Altyapı Ve Üstyapıyı Geliştirmek  |           |
| <b>Faaliyet Adı</b>                      | F3.5.1 - Gecekondu Hak Sahiplerine Devir İşlemleri Gerçekleştirilmesi ve Emekevler Yerinde Dönüşüm Projesi Uygulanması |           |
| <b>Sorumlu Harcama Birimi</b>            | Emlak ve İstimlak Müdürlüğü  |           |
| <b>Açıklamalar :</b>                     |  |           |
| <b>Ekonomik Kod</b>                      |  |           |
| 01                                       | Personel Giderleri   | 0,00      |
| 02                                       | SGK Devlet Primi Giderleri   | 0,00      |
| 03                                       | Mal ve Hizmet Alım Giderleri   | 30.000,00 |
| 04                                       | Faiz Giderleri   | 0,00      |
| 05                                       | Cari Transferler   | 0,00      |
| 06                                       | Sermaye Giderleri  | 0,00      |
| 07                                       | Sermaye Transferleri   | 0,00      |
| 08                                       | Borç Verme   | 0,00      |
| <b>Toplam Bütçe Kaynak İhtiyacı</b>      |  | 30.000,00 |
| <b>Bütçe Dışı Kaynak</b>                 | Döner Sermaye  | 0,00      |
|  | Diğer Yurt İçi   | 0,00      |
|  | Yurt Dışı  | 0,00      |
| <b>Toplam Bütçe Dışı Kaynak İhtiyacı</b> |  | 0,00      |
| <b>Toplam Kaynak İhtiyacı</b>            |  | 30.000,00 |

|  |   |              |
|--|---|--------------|
| <b>dare Adı</b>                          | <b>ATA EHRBELEDYEBAKANLIĞI</b>                      |              |
| <b>Performans Hedefleri</b>              | H3.5 - Yaşanabilir Altyapı Ve Üstyapıyı Geliştirmek |              |
| <b>Faaliyet Adı</b>                      | F3.5.2 - Betonarme Sırt Duvarı Yapılması            |              |
| <b>Sorumlu Harcama Birimi</b>            | Fen İşleri Müdürlüğü                                |              |
| <b>Açıklamalar :</b>                     |   |              |
| <b>Ekonomik Kod</b>                      |   |              |
| 01                                       | Personel Giderleri                                  | 0,00         |
| 02                                       | SGK Devlet Primi Giderleri                          | 0,00         |
| 03                                       | Mal ve Hizmet Alım Giderleri                        | 0,00         |
| 04                                       | Faiz Giderleri                                      | 0,00         |
| 05                                       | Cari Transferler                                    | 0,00         |
| 06                                       | Sermaye Giderleri                                   | 1.000.000,00 |
| 07                                       | Sermaye Transferleri                                | 0,00         |
| 08                                       | Borç Verme  | 0,00         |
| <b>Toplam Bütçe Kaynak ihtiyacı</b>      |   | 1.000.000,00 |
| <b>Bütçe Dışı Kaynak</b>                 | Döner Sermaye                                       | 0,00         |
|  | Diğer Yurt içi                                      | 0,00         |
|  | Yurt Dışı   | 0,00         |
| <b>Toplam Bütçe Dışı Kaynak ihtiyacı</b> |   | 0,00         |
| <b>Toplam Kaynak ihtiyacı</b>            |   | 1.000.000,00 |

|  |  |                |
|--|--|----------------|
| <b>dare Adı</b>                          | <b>ATA EHRBELEDYEBAKANLIĞI</b>   |                |
| <b>Performans Hedefleri</b>              | H3.5 - Yaşanabilir Altyapı Ve Üstyapıyı Geliştirmek  |                |
| <b>Faaliyet Adı</b>                      | F3.5.3 - Muhtelif Cadde ve Sokaklarda Asfalt Kaplama ve Yama Yapımı ile Bakım ve Onarımlar Yapılması |                |
| <b>Sorumlu Harcama Birimi</b>            | Fen İşleri Müdürlüğü   |                |
| <b>Açıklamalar :</b>                     |  |                |
| <b>Ekonomik Kod</b>                      |  |                |
| 01                                       | Personel Giderleri   | 0,00           |
| 02                                       | SGK Devlet Primi Giderleri   | 0,00           |
| 03                                       | Mal ve Hizmet Alım Giderleri   | 0,00           |
| 04                                       | Faiz Giderleri   | 0,00           |
| 05                                       | Cari Transferler   | 0,00           |
| 06                                       | Sermaye Giderleri  | 100.000.000,00 |
| 07                                       | Sermaye Transferleri   | 0,00           |
| 08                                       | Borç Verme   | 0,00           |
| <b>Toplam Bütçe Kaynak ihtiyacı</b>      |  | 100.000.000,00 |
| <b>Bütçe Dışı Kaynak</b>                 | Döner Sermaye  | 0,00           |
|  | Diğer Yurt içi   | 0,00           |
|  | Yurt Dışı  | 0,00           |
| <b>Toplam Bütçe Dışı Kaynak ihtiyacı</b> |  | 0,00           |
| <b>Toplam Kaynak ihtiyacı</b>            |  | 100.000.000,00 |

|  |  |             |
|--|--|-------------|
| <b>dare Adı</b>                          | <b>ATA EHRBELEDYEBAKANLIĞI</b>                                       |             |
| <b>Performans Hedefleri</b>              | H3.5 - Yaşanabilir Altyapı Ve Üstyapıyı Geliştirmek                  |             |
| <b>Faaliyet Adı</b>                      | F3.5.4 - Muhtelif Cadde ve Sokaklarda Aydınlatma Direkleri Yapılması |             |
| <b>Sorumlu Harcama Birimi</b>            | Fen İşleri Müdürlüğü   |             |
| <b>Açıklamalar :</b>                     |  |             |
| <b>Ekonomik Kod</b>                      |  |             |
| 01                                       | Personel Giderleri   | 0,00        |
| 02                                       | SGK Devlet Primi Giderleri   | 0,00        |
| 03                                       | Mal ve Hizmet Alım Giderleri   | 0,00        |
| 04                                       | Faiz Giderleri   | 0,00        |
| 05                                       | Cari Transferler   | 0,00        |
| 06                                       | Sermaye Giderleri  | 0,00        |
| 07                                       | Sermaye Transferleri   | 0,00        |
| 08                                       | Borç Verme   | 0,00        |
| <b>Toplam Bütçe Kaynak ihtiyacı</b>      |  | <b>0,00</b> |
| <b>Bütçe Dışı Kaynak</b>                 | Döner Sermaye  | 0,00        |
|  | Diğer Yurt içi   | 0,00        |
|  | Yurt Dışı  | 0,00        |
| <b>Toplam Bütçe Dışı Kaynak ihtiyacı</b> |  | <b>0,00</b> |
| <b>Toplam Kaynak ihtiyacı</b>            |  | <b>0,00</b> |



|  |  |              |
|--|--|--------------|
| <b>dare Adı</b>                          | <b>ATA EHRBELEDYEBAKANLIĞI</b>                                     |              |
| <b>Performans Hedefleri</b>              | H3.5 - Yaşanabilir Altyapı Ve Üstyapıyı Geliştirmek                |              |
| <b>Faaliyet Adı</b>                      | F3.5.5 - Muhtelif Cadde ve Sokaklarda Bordür ve Tretuvar Yapılması |              |
| <b>Sorumlu Harcama Birimi</b>            | Fen İşleri Müdürlüğü   |              |
| <b>Açıklamalar :</b>                     |  |              |
| <b>Ekonomik Kod</b>                      |  |              |
| 01                                       | Personel Giderleri   | 0,00         |
| 02                                       | SGK Devlet Primi Giderleri   | 0,00         |
| 03                                       | Mal ve Hizmet Alım Giderleri                                       | 0,00         |
| 04                                       | Faiz Giderleri   | 0,00         |
| 05                                       | Cari Transferler   | 0,00         |
| 06                                       | Sermaye Giderleri  | 5.000.000,00 |
| 07                                       | Sermaye Transferleri   | 0,00         |
| 08                                       | Borç Verme   | 0,00         |
| <b>Toplam Bütçe Kaynak ihtiyacı</b>      |  | 5.000.000,00 |
| <b>Bütçe Dışı Kaynak</b>                 | Döner Sermaye  | 0,00         |
|  | Diğer Yurt içi   | 0,00         |
|  | Yurt Dışı  | 0,00         |
| <b>Toplam Bütçe Dışı Kaynak ihtiyacı</b> |  | 0,00         |
| <b>Toplam Kaynak ihtiyacı</b>            |  | 5.000.000,00 |

|  |   |              |
|--|---|--------------|
| <b>dare Adı</b>                          | <b>ATA EHRBELEDYEBAKANLIĞI</b>  |              |
| <b>Performans Hedefleri</b>              | H3.5 - Yaşanabilir Altyapı Ve Üstyapıyı Geliştirmek                       |              |
| <b>Faaliyet Adı</b>                      | F3.5.6 - Muhtelif Cadde ve Sokaklarda Taş Kaplama ile Parke Yol Yapılması |              |
| <b>Sorumlu Harcama Birimi</b>            | Fen İşleri Müdürlüğü  |              |
| <b>Açıklamalar :</b>                     |   |              |
| <b>Ekonomik Kod</b>                      |   |              |
| 01                                       | Personel Giderleri  | 0,00         |
| 02                                       | SGK Devlet Primi Giderleri  | 0,00         |
| 03                                       | Mal ve Hizmet Alım Giderleri  | 0,00         |
| 04                                       | Faiz Giderleri  | 0,00         |
| 05                                       | Cari Transferler  | 0,00         |
| 06                                       | Sermaye Giderleri   | 5.000.000,00 |
| 07                                       | Sermaye Transferleri  | 0,00         |
| 08                                       | Borç Verme  | 0,00         |
| <b>Toplam Bütçe Kaynak ihtiyacı</b>      |   | 5.000.000,00 |
| <b>Bütçe Dışı Kaynak</b>                 | Döner Sermaye   | 0,00         |
|  | Diğer Yurt içi  | 0,00         |
|  | Yurt Dışı   | 0,00         |
| <b>Toplam Bütçe Dışı Kaynak ihtiyacı</b> |   | 0,00         |
| <b>Toplam Kaynak ihtiyacı</b>            |   | 5.000.000,00 |

|  |   |      |
|--|---|------|
| <b>dare Adı</b>                          | <b>ATA EHRBELEDYEBAKANLIĞI</b>                      |      |
| <b>Performans Hedefleri</b>              | H3.5 - Yaşanabilir Altyapı Ve Üstyapıyı Geliştirmek |      |
| <b>Faaliyet Adı</b>                      | F3.5.8 - Yaşanabilir Altyapı Kanalı Yapılması       |      |
| <b>Sorumlu Harcama Birimi</b>            | Fen İşleri Müdürlüğü                                |      |
| <b>Açıklamalar :</b>                     |   |      |
| <b>Ekonomik Kod</b>                      |   |      |
| 01                                       | Personel Giderleri                                  | 0,00 |
| 02                                       | SGK Devlet Primi Giderleri                          | 0,00 |
| 03                                       | Mal ve Hizmet Alım Giderleri                        | 0,00 |
| 04                                       | Faiz Giderleri                                      | 0,00 |
| 05                                       | Cari Transferler                                    | 0,00 |
| 06                                       | Sermaye Giderleri                                   | 0,00 |
| 07                                       | Sermaye Transferleri                                | 0,00 |
| 08                                       | Borç Verme  | 0,00 |
| <b>Toplam Bütçe Kaynak ihtiyacı</b>      |   | 0,00 |
| <b>Bütçe Dışı Kaynak</b>                 | Döner Sermaye                                       | 0,00 |
|  | Diğer Yurt dışı                                     | 0,00 |
|  | Yurt Dışı   | 0,00 |
| <b>Toplam Bütçe Dışı Kaynak ihtiyacı</b> |   | 0,00 |
| <b>Toplam Kaynak ihtiyacı</b>            |   | 0,00 |

|  |  |              |
|--|--|--------------|
| <b>dare Adı</b>                          | <b>ATA EHRBELEDYEBAKANLIĞI</b>   |              |
| <b>Performans Hedefleri</b>              | H3.5 - Yaşanabilir Altyapı Ve Üstyapıyı Geliştirmek                      |              |
| <b>Faaliyet Adı</b>                      | F3.5.10 - Çarpık Kentleşimin Önlenmesi ve Planlı Yapılaşmanın Sağlanması |              |
| <b>Sorumlu Harcama Birimi</b>            | Yapı Kontrol Müdürlüğü   |              |
| <b>Açıklamalar :</b>                     |  |              |
| <b>Ekonomik Kod</b>                      |  |              |
| 01                                       | Personel Giderleri   | 0,00         |
| 02                                       | SGK Devlet Primi Giderleri   | 0,00         |
| 03                                       | Mal ve Hizmet Alım Giderleri   | 5.000.000,00 |
| 04                                       | Faiz Giderleri   | 0,00         |
| 05                                       | Cari Transferler   | 0,00         |
| 06                                       | Sermaye Giderleri  | 0,00         |
| 07                                       | Sermaye Transferleri   | 0,00         |
| 08                                       | Borç Verme   | 0,00         |
| <b>Toplam Bütçe Kaynak ihtiyacı</b>      |  | 5.000.000,00 |
| <b>Bütçe Dışı Kaynak</b>                 | Döner Sermaye  | 0,00         |
|  | Diğer Yurt dışı  | 0,00         |
|  | Yurt Dışı  | 0,00         |
| <b>Toplam Bütçe Dışı Kaynak ihtiyacı</b> |  | 0,00         |
| <b>Toplam Kaynak ihtiyacı</b>            |  | 5.000.000,00 |

|  |   |                     |
|--|---|---------------------|
| <b>dare Adı</b>                          | <b>ATA EHRBELEDYEBAKANLIĞI</b>                                |                     |
| <b>Performans Hedefleri</b>              | H3.6 - Afete Mücadele Ve Zarar Azaltma Kapasitesini Arttırmak |                     |
| <b>Faaliyet Adı</b>                      | F3.6.3 - Afetle Mücadele Çalışmalarının Yürütülmesi           |                     |
| <b>Sorumlu Harcama Birimi</b>            | Afetler Müdürlüğü   |                     |
| <b>Açıklamalar :</b>                     |   |                     |
| <b>Ekonomik Kod</b>                      |   |                     |
| 01                                       | Personel Giderleri  | 0,00                |
| 02                                       | SGK Devlet Primi Giderleri                                    | 0,00                |
| 03                                       | Mal ve Hizmet Alım Giderleri                                  | 1.670.000,00        |
| 04                                       | Faiz Giderleri  | 0,00                |
| 05                                       | Cari Transferler  | 0,00                |
| 06                                       | Sermaye Giderleri   | 4.700.000,00        |
| 07                                       | Sermaye Transferleri  | 0,00                |
| 08                                       | Borç Verme  | 0,00                |
| <b>Toplam Bütçe Kaynak ihtiyacı</b>      |   | <b>6.370.000,00</b> |
| <b>Bütçe Dışı Kaynak</b>                 | Döner Sermaye   | 0,00                |
|  | Diğer Yurt içi  | 0,00                |
|  | Yurt Dışı   | 0,00                |
| <b>Toplam Bütçe Dışı Kaynak ihtiyacı</b> |   | <b>0,00</b>         |
| <b>Toplam Kaynak ihtiyacı</b>            |   | <b>6.370.000,00</b> |

|  |  |              |
|--|--|--------------|
| <b>dare Adı</b>                          | <b>ATA EHRBELEDYEBAKANLIĞI</b>   |              |
| <b>Performans Hedefleri</b>              | H4.1 - Çevre Duyarlılığını Destekleyen Programlar Geliştirmek Ve Uygulamak |              |
| <b>Faaliyet Adı</b>                      | F4.1.3 - Çevre Konulu Önemli Gün ve Haftaların Kutlanması                  |              |
| <b>Sorumlu Harcama Birimi</b>            | İklim Değişikliği ve Sıfır Atık Müdürlüğü                                  |              |
| <b>Açıklamalar :</b>                     |  |              |
| <b>Ekonomik Kod</b>                      |  |              |
| 01                                       | Personel Giderleri   | 0,00         |
| 02                                       | SGK Devlet Primi Giderleri   | 0,00         |
| 03                                       | Mal ve Hizmet Alım Giderleri   | 2.000.000,00 |
| 04                                       | Faiz Giderleri   | 0,00         |
| 05                                       | Cari Transferler   | 0,00         |
| 06                                       | Sermaye Giderleri  | 0,00         |
| 07                                       | Sermaye Transferleri   | 0,00         |
| 08                                       | Borç Verme   | 0,00         |
| <b>Toplam Bütçe Kaynak ihtiyacı</b>      |  | 2.000.000,00 |
| <b>Bütçe Dışı Kaynak</b>                 | Döner Sermaye  | 0,00         |
|  | Diğer Yurt dışı  | 0,00         |
|  | Yurt Dışı  | 0,00         |
| <b>Toplam Bütçe Dışı Kaynak ihtiyacı</b> |  | 0,00         |
| <b>Toplam Kaynak ihtiyacı</b>            |  | 2.000.000,00 |

|  |  |      |
|--|--|------|
| <b>dare Adı</b>                          | <b>ATAEHİR BELEDİYE BAŞKANLIĞI</b>   |      |
| <b>Performans Hedefleri</b>              | H4.1 - Çevre Duyarlılığını Destekleyen Programlar Geliştirmek Ve Uygulamak               |      |
| <b>Faaliyet Adı</b>                      | F4.1.4 - Çevresel Gürültünün Kontrolüne Yönelik Denetim ve İzleme Faaliyetleri Yapılması |      |
| <b>Sorumlu Harcama Birimi</b>            | İklim Değişikliği ve Sıfır Atık Müdürlüğü  |      |
| <b>Açıklamalar :</b>                     |  |      |
| <b>Ekonomik Kod</b>                      |  |      |
| 01                                       | Personel Giderleri   | 0,00 |
| 02                                       | SGK Devlet Primi Giderleri   | 0,00 |
| 03                                       | Mal ve Hizmet Alım Giderleri   | 0,00 |
| 04                                       | Faiz Giderleri   | 0,00 |
| 05                                       | Cari Transferler   | 0,00 |
| 06                                       | Sermaye Giderleri  | 0,00 |
| 07                                       | Sermaye Transferleri   | 0,00 |
| 08                                       | Borç Verme   | 0,00 |
| <b>Toplam Bütçe Kaynak ihtiyacı</b>      |  | 0,00 |
| <b>Bütçe Dışı Kaynak</b>                 | Döner Sermaye  | 0,00 |
|  | Diğer Yurt içi   | 0,00 |
|  | Yurt Dışı  | 0,00 |
| <b>Toplam Bütçe Dışı Kaynak ihtiyacı</b> |  | 0,00 |
| <b>Toplam Kaynak ihtiyacı</b>            |  | 0,00 |

|  |  |      |
|--|--|------|
| <b>dare Adı</b>                          | <b>ATAEHİR BELEDİYE BAŞKANLIĞI</b>   |      |
| <b>Performans Hedefleri</b>              | H4.1 - Çevre Duyarlılığını Destekleyen Programlar Geliştirmek Ve Uygulamak   |      |
| <b>Faaliyet Adı</b>                      | F4.1.5 - Geri Dönüşüm Uygulamalarını Geliştirmek ve Yaygınlaştırmak Amacıyla Eğitim ve Bilgilendirme Faaliyetlerinde Bulunulması |      |
| <b>Sorumlu Harcama Birimi</b>            | İklim Değişikliği ve Sıfır Atık Müdürlüğü  |      |
| <b>Açıklamalar :</b>                     |  |      |
| <b>Ekonomik Kod</b>                      |  |      |
| 01                                       | Personel Giderleri   | 0,00 |
| 02                                       | SGK Devlet Primi Giderleri   | 0,00 |
| 03                                       | Mal ve Hizmet Alım Giderleri   | 0,00 |
| 04                                       | Faiz Giderleri   | 0,00 |
| 05                                       | Cari Transferler   | 0,00 |
| 06                                       | Sermaye Giderleri  | 0,00 |
| 07                                       | Sermaye Transferleri   | 0,00 |
| 08                                       | Borç Verme   | 0,00 |
| <b>Toplam Bütçe Kaynak ihtiyacı</b>      |  | 0,00 |
| <b>Bütçe Dışı Kaynak</b>                 | Döner Sermaye  | 0,00 |
|  | Diğer Yurt dışı  | 0,00 |
|  | Yurt Dışı  | 0,00 |
| <b>Toplam Bütçe Dışı Kaynak ihtiyacı</b> |  | 0,00 |
| <b>Toplam Kaynak ihtiyacı</b>            |  | 0,00 |



|  |  |      |
|--|--|------|
| <b>dare Adı</b>                          | <b>ATAEHİR BELEDİYE BAŞKANLIĞI</b>   |      |
| <b>Performans Hedefleri</b>              | H4.1 - Çevre Duyarlılığını Destekleyen Programlar Geliştirmek Ve Uygulamak   |      |
| <b>Faaliyet Adı</b>                      | F4.1.6 - Görsel Kirliliğini Önlemeye Yönelik İlan Reklam Tanıtım Elemanları Başvuruları ve İkiyetlerinin Değerlendirilmesi |      |
| <b>Sorumlu Harcama Birimi</b>            | İklim Değişikliği ve Sıfır Atık Müdürlüğü  |      |
| <b>Açıklamalar :</b>                     |  |      |
| <b>Ekonomik Kod</b>                      |  |      |
| 01                                       | Personel Giderleri   | 0,00 |
| 02                                       | SGK Devlet Primi Giderleri   | 0,00 |
| 03                                       | Mal ve Hizmet Alım Giderleri   | 0,00 |
| 04                                       | Faiz Giderleri   | 0,00 |
| 05                                       | Cari Transferler   | 0,00 |
| 06                                       | Sermaye Giderleri  | 0,00 |
| 07                                       | Sermaye Transferleri   | 0,00 |
| 08                                       | Borç Verme   | 0,00 |
| <b>Toplam Bütçe Kaynak İhtiyacı</b>      |  | 0,00 |
| <b>Bütçe Dışı Kaynak</b>                 | Döner Sermaye  | 0,00 |
|  | Diğer Yurt İçi   | 0,00 |
|  | Yurt Dışı  | 0,00 |
| <b>Toplam Bütçe Dışı Kaynak İhtiyacı</b> |  | 0,00 |
| <b>Toplam Kaynak İhtiyacı</b>            |  | 0,00 |

|   |   |            |
|---|---|------------|
| <b>dare Adı</b>                         | <b>ATA EH R BELED YE BA KANLI I</b>   |            |
| <b>Performans Hedefleri</b>             | H4.1 - Çevre Duyarlılı ını Destekleyen Programlar Geli tirmek Ve Uygulamak                          |            |
| <b>Faaliyet Adı</b>                     | F4.1.7 - Proje, Kampanya ve Yarı malarla Geri Dönü üm Konusunda Çevre Bilincinin Yaygınla tırılması |            |
| <b>Sorumlu Harcama Birimi</b>           | klim De i ikli i ve Sıfır Atık Müdürlü ü  |            |
| <b>Açıklamalar :</b>                    |   |            |
| <b>Ekonomik Kod</b>                     |   |            |
| 01                                      | Personel Giderleri  | 0,00       |
| 02                                      | SGK Devlet Primi Giderleri  | 0,00       |
| 03                                      | Mal ve Hizmet Alım Giderleri  | 250.000,00 |
| 04                                      | Faiz Giderleri  | 0,00       |
| 05                                      | Cari Transferler  | 0,00       |
| 06                                      | Sermaye Giderleri   | 0,00       |
| 07                                      | Sermaye Transferleri  | 0,00       |
| 08                                      | Borç Verme  | 0,00       |
| <b>Toplam Bütçe Kaynak htıyacı</b>      |   | 250.000,00 |
| <b>Bütçe Dı ı Kaynak</b>                | Döner Sermaye   | 0,00       |
|   | Di er Yurt çı   | 0,00       |
|   | Yurt Dı ı   | 0,00       |
| <b>Toplam Bütçe Dı ı Kaynak htıyacı</b> |   | 0,00       |
| <b>Toplam Kaynak htıyacı</b>            |   | 250.000,00 |

|  |   |              |
|--|---|--------------|
| <b>dare Adı</b>                          | <b>ATAEHİR BELEDİYE BAŞKANLIĞI</b>  |              |
| <b>Performans Hedefleri</b>              | H4.1 - Çevre Duyarlılığını Destekleyen Programlar Geliştirmek Ve Uygulamak  |              |
| <b>Faaliyet Adı</b>                      | F4.1.8 - Mevcut Atık Yönetim Hizmetlerinin Sıfır Atık Yönetim Sistemine Entegre Ederek "Sıfır Atık Projesi"nin Yaygınlaştırılması |              |
| <b>Sorumlu Harcama Birimi</b>            | İklim Değişikliği ve Sıfır Atık Müdürlüğü   |              |
| <b>Açıklamalar :</b>                     |   |              |
| <b>Ekonomik Kod</b>                      |   |              |
| 01                                       | Personel Giderleri  | 0,00         |
| 02                                       | SGK Devlet Primi Giderleri  | 0,00         |
| 03                                       | Mal ve Hizmet Alım Giderleri  | 554.000,00   |
| 04                                       | Faiz Giderleri  | 0,00         |
| 05                                       | Cari Transferler  | 0,00         |
| 06                                       | Sermaye Giderleri   | 1.500.000,00 |
| 07                                       | Sermaye Transferleri  | 0,00         |
| 08                                       | Borç Verme  | 0,00         |
| <b>Toplam Bütçe Kaynak ihtiyacı</b>      |   | 2.054.000,00 |
| <b>Bütçe Dışı Kaynak</b>                 | Döner Sermaye   | 0,00         |
|  | Diğer Yurt dışı   | 0,00         |
|  | Yurt Dışı   | 0,00         |
| <b>Toplam Bütçe Dışı Kaynak ihtiyacı</b> |   | 0,00         |
| <b>Toplam Kaynak ihtiyacı</b>            |   | 2.054.000,00 |

|  |  |            |
|--|--|------------|
| <b>dare Adı</b>                          | <b>ATAEHİR BELEDİYE BAŞKANLIĞI</b>   |            |
| <b>Performans Hedefleri</b>              | H4.1 - Çevre Duyarlılığını Destekleyen Programlar Geliştirmek Ve Uygulamak   |            |
| <b>Faaliyet Adı</b>                      | F4.1.9 - Mobil Hava Kalitesi İstasyonu ile Hava Kalitesinin Değerlendirilmesine Yönelik Projeler Geliştirilmesi ve "Temiz Hava Eylem Planı" Hazırlanması |            |
| <b>Sorumlu Harcama Birimi</b>            | İklim Değişikliği ve Sıfır Atık Müdürlüğü  |            |
| <b>Açıklamalar :</b>                     |  |            |
| <b>Ekonomik Kod</b>                      |  |            |
| 01                                       | Personel Giderleri   | 0,00       |
| 02                                       | SGK Devlet Primi Giderleri   | 0,00       |
| 03                                       | Mal ve Hizmet Alım Giderleri   | 0,00       |
| 04                                       | Faiz Giderleri   | 0,00       |
| 05                                       | Cari Transferler   | 0,00       |
| 06                                       | Sermaye Giderleri  | 400.000,00 |
| 07                                       | Sermaye Transferleri   | 0,00       |
| 08                                       | Borç Verme   | 0,00       |
| <b>Toplam Bütçe Kaynak İhtiyacı</b>      |  | 400.000,00 |
| <b>Bütçe Dışı Kaynak</b>                 | Döner Sermaye  | 0,00       |
|  | Diğer Yurt İçi   | 0,00       |
|  | Yurt Dışı  | 0,00       |
| <b>Toplam Bütçe Dışı Kaynak İhtiyacı</b> |  | 0,00       |
| <b>Toplam Kaynak İhtiyacı</b>            |  | 400.000,00 |

|  |  |            |
|--|--|------------|
| <b>dare Adı</b>                          | <b>ATAEHİR BELEDİYE BAŞKANLIĞI</b>   |            |
| <b>Performans Hedefleri</b>              | H4.1 - Çevre Duyarlılığını Destekleyen Programlar Geliştirmek Ve Uygulamak |            |
| <b>Faaliyet Adı</b>                      | F4.1.10 - İstanbul İnovatif Çevre Eğitim Merkezi Projesinin Yürütülmesi    |            |
| <b>Sorumlu Harcama Birimi</b>            | İklim Değişikliği ve Sıfır Atık Müdürlüğü                                  |            |
| <b>Açıklamalar :</b>                     |  |            |
| <b>Ekonomik Kod</b>                      |  |            |
| 01                                       | Personel Giderleri   | 0,00       |
| 02                                       | SGK Devlet Primi Giderleri   | 0,00       |
| 03                                       | Mal ve Hizmet Alım Giderleri   | 304.000,00 |
| 04                                       | Faiz Giderleri   | 0,00       |
| 05                                       | Cari Transferler   | 0,00       |
| 06                                       | Sermaye Giderleri  | 503.000,00 |
| 07                                       | Sermaye Transferleri   | 0,00       |
| 08                                       | Borç Verme   | 0,00       |
| <b>Toplam Bütçe Kaynak ihtiyacı</b>      |  | 807.000,00 |
| <b>Bütçe Dışı Kaynak</b>                 | Döner Sermaye  | 0,00       |
|  | Diğer Yurt içi   | 0,00       |
|  | Yurt Dışı  | 0,00       |
| <b>Toplam Bütçe Dışı Kaynak ihtiyacı</b> |  | 0,00       |
| <b>Toplam Kaynak ihtiyacı</b>            |  | 807.000,00 |

|  |   |            |
|--|---|------------|
| <b>dare Adı</b>                          | <b>ATAEHİR BELEDİYESİ BAĞLI KANLI</b>   |            |
| <b>Performans Hedefleri</b>              | H4.1 - Çevre Duyarlılığını Destekleyen Programlar Geliştirmek Ve Uygulamak  |            |
| <b>Faaliyet Adı</b>                      | F4.1.11 - Belediye Ana Hizmet Binasında Kamu Binalarında Enerji Tasarrufu ile İlgili Cumhurbaşkanlığı'nın 2019/18 Sayılı Genelgesi Kapsamında Hedeflenen Enerji Tasarrufunun Sağlanması |            |
| <b>Sorumlu Harcama Birimi</b>            | İklim Değişikliği ve Sıfır Atık Müdürlüğü   |            |
| <b>Açıklamalar :</b>                     |   |            |
| <b>Ekonomik Kod</b>                      |   |            |
| 01                                       | Personel Giderleri  | 0,00       |
| 02                                       | SGK Devlet Primi Giderleri  | 0,00       |
| 03                                       | Mal ve Hizmet Alım Giderleri  | 200.000,00 |
| 04                                       | Faiz Giderleri  | 0,00       |
| 05                                       | Cari Transferler  | 0,00       |
| 06                                       | Sermaye Giderleri   | 0,00       |
| 07                                       | Sermaye Transferleri  | 0,00       |
| 08                                       | Borç Verme  | 0,00       |
| <b>Toplam Bütçe Kaynak ihtiyacı</b>      |   | 200.000,00 |
| <b>Bütçe Dışı Kaynak</b>                 | Döner Sermaye   | 0,00       |
|  | Diğer Yurt dışı   | 0,00       |
|  | Yurt Dışı   | 0,00       |
| <b>Toplam Bütçe Dışı Kaynak ihtiyacı</b> |   | 0,00       |
| <b>Toplam Kaynak ihtiyacı</b>            |   | 200.000,00 |

|  |  |           |
|--|--|-----------|
| <b>dare Adı</b>                          | <b>ATAEHİR BELEDİYE BAŞKANLIĞI</b>   |           |
| <b>Performans Hedefleri</b>              | H4.1 - Çevre Duyarlılığını Destekleyen Programlar Geliştirmek Ve Uygulamak   |           |
| <b>Faaliyet Adı</b>                      | F4.1.12 - Enerji Tüketiminin Azaltılması için Kamu Çalışanlarını Bilinçlendirmek Amacıyla Enerji Verimliliği Konusunda Hizmetçi Eğitimlerinin Düzenlenmesi |           |
| <b>Sorumlu Harcama Birimi</b>            | İklim Değişikliği ve Sıfır Atık Müdürlüğü  |           |
| <b>Açıklamalar :</b>                     |  |           |
| <b>Ekonomik Kod</b>                      |  |           |
| 01                                       | Personel Giderleri   | 0,00      |
| 02                                       | SGK Devlet Primi Giderleri   | 0,00      |
| 03                                       | Mal ve Hizmet Alım Giderleri   | 30.000,00 |
| 04                                       | Faiz Giderleri   | 0,00      |
| 05                                       | Cari Transferler   | 0,00      |
| 06                                       | Sermaye Giderleri  | 0,00      |
| 07                                       | Sermaye Transferleri   | 0,00      |
| 08                                       | Borç Verme   | 0,00      |
| <b>Toplam Bütçe Kaynak ihtiyacı</b>      |  | 30.000,00 |
| <b>Bütçe Dışı Kaynak</b>                 | Döner Sermaye  | 0,00      |
|  | Diğer Yurt dışı  | 0,00      |
|  | Yurt Dışı  | 0,00      |
| <b>Toplam Bütçe Dışı Kaynak ihtiyacı</b> |  | 0,00      |
| <b>Toplam Kaynak ihtiyacı</b>            |  | 30.000,00 |

|  |  |      |
|--|--|------|
| <b>dare Adı</b>                          | <b>ATAEHİR BELEDİYE BAŞKANLIĞI</b>   |      |
| <b>Performans Hedefleri</b>              | H4.2 - Sağlıklı ve Temiz Çevre Ortamının Oluşturulmasını Sağlamak                                  |      |
| <b>Faaliyet Adı</b>                      | F4.2.2 - Atıkların Geri Dönüşümünün Sağlanması için Gerekli Çalışmaların ve Kontrollerin Yapılması |      |
| <b>Sorumlu Harcama Birimi</b>            | İklim Değişikliği ve Sıfır Atık Müdürlüğü  |      |
| <b>Açıklamalar :</b>                     |  |      |
| <b>Ekonomik Kod</b>                      |  |      |
| 01                                       | Personel Giderleri   | 0,00 |
| 02                                       | SGK Devlet Primi Giderleri   | 0,00 |
| 03                                       | Mal ve Hizmet Alım Giderleri   | 0,00 |
| 04                                       | Faiz Giderleri   | 0,00 |
| 05                                       | Cari Transferler   | 0,00 |
| 06                                       | Sermaye Giderleri  | 0,00 |
| 07                                       | Sermaye Transferleri   | 0,00 |
| 08                                       | Borç Verme   | 0,00 |
| <b>Toplam Bütçe Kaynak ihtiyacı</b>      |  | 0,00 |
| <b>Bütçe Dışı Kaynak</b>                 | Döner Sermaye  | 0,00 |
|  | Diğer Yurt içi   | 0,00 |
|  | Yurt Dışı  | 0,00 |
| <b>Toplam Bütçe Dışı Kaynak ihtiyacı</b> |  | 0,00 |
| <b>Toplam Kaynak ihtiyacı</b>            |  | 0,00 |



|  |  |      |
|--|--|------|
| <b>dare Adı</b>                          | <b>ATAEHİR BELEDİYE BAŞKANLIĞI</b>   |      |
| <b>Performans Hedefleri</b>              | H4.2 - Sağlıklı ve Temiz Çevre Ortamının Oluşturulmasını Sağlamak                          |      |
| <b>Faaliyet Adı</b>                      | F4.2.3 - Hafriyat Toprağı ve İnşaat/Yıkıntı Atıklarının Taahhüt ve Kabul Belgesi Verilmesi |      |
| <b>Sorumlu Harcama Birimi</b>            | İklim Değişikliği ve Sıfır Atık Müdürlüğü  |      |
| <b>Açıklamalar :</b>                     |  |      |
| <b>Ekonomik Kod</b>                      |  |      |
| 01                                       | Personel Giderleri   | 0,00 |
| 02                                       | SGK Devlet Primi Giderleri   | 0,00 |
| 03                                       | Mal ve Hizmet Alım Giderleri   | 0,00 |
| 04                                       | Faiz Giderleri   | 0,00 |
| 05                                       | Cari Transferler   | 0,00 |
| 06                                       | Sermaye Giderleri  | 0,00 |
| 07                                       | Sermaye Transferleri   | 0,00 |
| 08                                       | Borç Verme   | 0,00 |
| <b>Toplam Bütçe Kaynak ihtiyacı</b>      |  | 0,00 |
| <b>Bütçe Dışı Kaynak</b>                 | Döner Sermaye  | 0,00 |
|  | Diğer Yurt içi   | 0,00 |
|  | Yurt Dışı  | 0,00 |
| <b>Toplam Bütçe Dışı Kaynak ihtiyacı</b> |  | 0,00 |
| <b>Toplam Kaynak ihtiyacı</b>            |  | 0,00 |

|  |  |      |
|--|--|------|
| <b>dare Adı</b>                          | <b>ATAEHİR BELEDİYE BAŞKANLIĞI</b>   |      |
| <b>Performans Hedefleri</b>              | H4.2 - Sağlık ve Temiz Çevre Ortamının Oluşturulmasını Sağlamak  |      |
| <b>Faaliyet Adı</b>                      | F4.2.4 - Koku ve Duman şikayetlerinin Değerlendirilmesine Yönelik Denetim ve İzleme Faaliyetleri Yapılması |      |
| <b>Sorumlu Harcama Birimi</b>            | İklim Değişikliği ve Sıfır Atık Müdürlüğü  |      |
| <b>Açıklamalar :</b>                     |  |      |
| <b>Ekonomik Kod</b>                      |  |      |
| 01                                       | Personel Giderleri   | 0,00 |
| 02                                       | SGK Devlet Primi Giderleri   | 0,00 |
| 03                                       | Mal ve Hizmet Alım Giderleri   | 0,00 |
| 04                                       | Faiz Giderleri   | 0,00 |
| 05                                       | Cari Transferler   | 0,00 |
| 06                                       | Sermaye Giderleri  | 0,00 |
| 07                                       | Sermaye Transferleri   | 0,00 |
| 08                                       | Borç Verme   | 0,00 |
| <b>Toplam Bütçe Kaynak ihtiyacı</b>      |  | 0,00 |
| <b>Bütçe Dışı Kaynak</b>                 | Döner Sermaye  | 0,00 |
|  | Diğer Yurt içi   | 0,00 |
|  | Yurt Dışı  | 0,00 |
| <b>Toplam Bütçe Dışı Kaynak ihtiyacı</b> |  | 0,00 |
| <b>Toplam Kaynak ihtiyacı</b>            |  | 0,00 |

|  |  |                  |
|--|--|------------------|
| <b>dare Adı</b>                          | <b>ATA EHRBELEDYEBAKANLIĞI</b>   |                  |
| <b>Performans Hedefleri</b>              | H4.2 - Sağlıklı ve Temiz Çevre Ortamının Oluşturulmasını Sağlamak  |                  |
| <b>Faaliyet Adı</b>                      | F4.2.6 - Ömrünü Doldurmuş Yapılarla İlgili Her Türde İnşaat Yıkımı Öncesi Asbest ve Diğer Atıkların Tahliyesinin Yönetilmesi |                  |
| <b>Sorumlu Harcama Birimi</b>            | İklim Değişikliği ve Sıfır Atık Müdürlüğü  |                  |
| <b>Açıklamalar :</b>                     |  |                  |
| <b>Ekonomik Kod</b>                      |  |                  |
| 01                                       | Personel Giderleri   | 0,00             |
| 02                                       | SGK Devlet Primi Giderleri   | 0,00             |
| 03                                       | Mal ve Hizmet Alım Giderleri   | 18.000,00        |
| 04                                       | Faiz Giderleri   | 0,00             |
| 05                                       | Cari Transferler   | 0,00             |
| 06                                       | Sermaye Giderleri  | 0,00             |
| 07                                       | Sermaye Transferleri   | 0,00             |
| 08                                       | Borç Verme   | 0,00             |
| <b>Toplam Bütçe Kaynak ihtiyacı</b>      |  | <b>18.000,00</b> |
| <b>Bütçe Dışı Kaynak</b>                 | Döner Sermaye  | 0,00             |
|  | Diğer Yurt dışı  | 0,00             |
|  | Yurt Dışı  | 0,00             |
| <b>Toplam Bütçe Dışı Kaynak ihtiyacı</b> |  | <b>0,00</b>      |
| <b>Toplam Kaynak ihtiyacı</b>            |  | <b>18.000,00</b> |

|   |                              |   |
|---|------------------------------|---|
| <b>dare Adı</b>                         |                              | <b>ATAEH RBELED YEBA KANLI I</b>  |
| <b>Performans Hedefleri</b>             |                              | H4.2 - Sa lıklı ve Temiz Çevre Ortamının Olu turulmasını Sa lamak                                       |
| <b>Faaliyet Adı</b>                     |                              | F4.2.7 - Özel Atıkların Geri Dönü ümünün Sa lanması için Gerekli Çalı maların ve Kontrollerin Yapılması |
| <b>Sorumlu Harcama Birimi</b>           |                              | klim De i ikli i ve Sıfır Atık Müdürlü ü  |
| <b>Açıklamalar :</b>                    |                              |   |
| <b>Ekonomik Kod</b>                     |                              |   |
| 01                                      | Personel Giderleri           | 0,00  |
| 02                                      | SGK Devlet Primi Giderleri   | 0,00  |
| 03                                      | Mal ve Hizmet Alım Giderleri | 0,00  |
| 04                                      | Faiz Giderleri               | 0,00  |
| 05                                      | Cari Transferler             | 0,00  |
| 06                                      | Sermaye Giderleri            | 0,00  |
| 07                                      | Sermaye Transferleri         | 0,00  |
| 08                                      | Borç Verme                   | 0,00  |
| <b>Toplam Bütçe Kaynak htıyacı</b>      |                              | 0,00  |
| <b>Bütçe Dı ı Kaynak</b>                | Döner Sermaye                | 0,00  |
|   | Di er Yurt çı                | 0,00  |
|   | Yurt Dı ı                    | 0,00  |
| <b>Toplam Bütçe Dı ı Kaynak htıyacı</b> |                              | 0,00  |
| <b>Toplam Kaynak htıyacı</b>            |                              | 0,00  |

|   |                              |  |
|---|------------------------------|--|
| <b>dare Adı</b>                         |                              | <b>ATA EH R BELED YE BA KANLI I</b>  |
| <b>Performans Hedefleri</b>             |                              | H4.2 - Sa lıklı ve Temiz Çevre Ortamının Olu turulmasını Sa lamak            |
| <b>Faaliyet Adı</b>                     |                              | F4.2.8 - Tehlikeli Atıkların Toplanması ve Bertaraf Çalı malarının Yapılması |
| <b>Sorumlu Harcama Birimi</b>           |                              | klim De i ikli i ve Sıfır Atık Müdürlü ü                                     |
| <b>Açıklamalar :</b>                    |                              |  |
| <b>Ekonomik Kod</b>                     |                              |  |
| 01                                      | Personel Giderleri           | 0,00   |
| 02                                      | SGK Devlet Primi Giderleri   | 0,00   |
| 03                                      | Mal ve Hizmet Alım Giderleri | 120.000,00   |
| 04                                      | Faiz Giderleri               | 0,00   |
| 05                                      | Cari Transferler             | 0,00   |
| 06                                      | Sermaye Giderleri            | 0,00   |
| 07                                      | Sermaye Transferleri         | 0,00   |
| 08                                      | Borç Verme                   | 0,00   |
| <b>Toplam Bütçe Kaynak htıyacı</b>      |                              | 120.000,00   |
| <b>Bütçe Dı ı Kaynak</b>                | Döner Sermaye                | 0,00   |
|   | Di er Yurt çı                | 0,00   |
|   | Yurt Dı ı                    | 0,00   |
| <b>Toplam Bütçe Dı ı Kaynak htıyacı</b> |                              | 0,00   |
| <b>Toplam Kaynak htıyacı</b>            |                              | 120.000,00   |

|  |   |      |
|--|---|------|
| <b>dare Adı</b>                          | <b>ATA EHRBELEDYEBAKANLIĞI</b>                                    |      |
| <b>Performans Hedefleri</b>              | H4.2 - Sağlıklı ve Temiz Çevre Ortamının Oluşturulmasını Sağlamak |      |
| <b>Faaliyet Adı</b>                      | F4.2.9 - İçme Sınırlarındaki Kaldırım ve Yolların Temizlenmesi    |      |
| <b>Sorumlu Harcama Birimi</b>            | Destek Hizmetleri Müdürlüğü                                       |      |
| <b>Açıklamalar :</b>                     |   |      |
| <b>Ekonomik Kod</b>                      |   |      |
| 01                                       | Personel Giderleri  | 0,00 |
| 02                                       | SGK Devlet Primi Giderleri  | 0,00 |
| 03                                       | Mal ve Hizmet Alım Giderleri                                      | 0,00 |
| 04                                       | Faiz Giderleri  | 0,00 |
| 05                                       | Cari Transferler  | 0,00 |
| 06                                       | Sermaye Giderleri   | 0,00 |
| 07                                       | Sermaye Transferleri  | 0,00 |
| 08                                       | Borç Verme  | 0,00 |
| <b>Toplam Bütçe Kaynak ihtiyacı</b>      |   | 0,00 |
| <b>Bütçe Dışı Kaynak</b>                 | Döner Sermaye   | 0,00 |
|  | Diğer Yurt içi  | 0,00 |
|  | Yurt Dışı   | 0,00 |
| <b>Toplam Bütçe Dışı Kaynak ihtiyacı</b> |   | 0,00 |
| <b>Toplam Kaynak ihtiyacı</b>            |   | 0,00 |

|  |   |              |
|--|---|--------------|
| <b>dare Adı</b>                          | <b>ATA EHRBELEDYEBAKANLIĞI</b>                                  |              |
| <b>Performans Hedefleri</b>              | H4.2 - Sağlık ve Temiz Çevre Ortamının Oluşturulmasını Sağlamak |              |
| <b>Faaliyet Adı</b>                      | F4.2.10 - Park, Bahçe ve Alanların Bakımlarının Yapılması       |              |
| <b>Sorumlu Harcama Birimi</b>            | Park ve Bahçeler Müdürlüğü                                      |              |
| <b>Açıklamalar :</b>                     |   |              |
| <b>Ekonomik Kod</b>                      |   |              |
| 01                                       | Personel Giderleri  | 0,00         |
| 02                                       | SGK Devlet Primi Giderleri                                      | 0,00         |
| 03                                       | Mal ve Hizmet Alım Giderleri                                    | 1.735.000,00 |
| 04                                       | Faiz Giderleri  | 0,00         |
| 05                                       | Cari Transferler  | 0,00         |
| 06                                       | Sermaye Giderleri   | 0,00         |
| 07                                       | Sermaye Transferleri  | 0,00         |
| 08                                       | Borç Verme  | 0,00         |
| <b>Toplam Bütçe Kaynak ihtiyacı</b>      |   | 1.735.000,00 |
| <b>Bütçe Dışı Kaynak</b>                 | Döner Sermaye   | 0,00         |
|  | Diğer Yurt içi  | 0,00         |
|  | Yurt Dışı   | 0,00         |
| <b>Toplam Bütçe Dışı Kaynak ihtiyacı</b> |   | 0,00         |
| <b>Toplam Kaynak ihtiyacı</b>            |   | 1.735.000,00 |

|  |   |                      |
|--|---|----------------------|
| <b>dare Adı</b>                          | <b>ATAEHİR BELEDİYE BAŞKANLIĞI</b>                              |                      |
| <b>Performans Hedefleri</b>              | H4.2 - Sağlık ve Temiz Çevre Ortamının Oluşturulmasını Sağlamak |                      |
| <b>Faaliyet Adı</b>                      | F4.2.12 - Çevre Temizliği Hizmetlerinin Verilmesi               |                      |
| <b>Sorumlu Harcama Birimi</b>            | Temizlik İşleri Müdürlüğü                                       |                      |
| <b>Açıklamalar :</b>                     |   |                      |
| <b>Ekonomik Kod</b>                      |   |                      |
| 01                                       | Personel Giderleri  | 0,00                 |
| 02                                       | SGK Devlet Primi Giderleri                                      | 0,00                 |
| 03                                       | Mal ve Hizmet Alım Giderleri                                    | 14.700.000,00        |
| 04                                       | Faiz Giderleri  | 0,00                 |
| 05                                       | Cari Transferler  | 0,00                 |
| 06                                       | Sermaye Giderleri   | 45.000.000,00        |
| 07                                       | Sermaye Transferleri  | 0,00                 |
| 08                                       | Borç Verme  | 0,00                 |
| <b>Toplam Bütçe Kaynak ihtiyacı</b>      |   | <b>59.700.000,00</b> |
| <b>Bütçe Dışı Kaynak</b>                 | Döner Sermaye   | 0,00                 |
|  | Diğer Yurt dışı   | 0,00                 |
|  | Yurt Dışı   | 0,00                 |
| <b>Toplam Bütçe Dışı Kaynak ihtiyacı</b> |   | <b>0,00</b>          |
| <b>Toplam Kaynak ihtiyacı</b>            |   | <b>59.700.000,00</b> |



|   |   |            |
|---|---|------------|
| <b>dare Adı</b>                         | <b>ATA EHRBELEDYEBAKANLIĞI</b>  |            |
| <b>Performans Hedefleri</b>             | H5.1 - İnsan Sağlığına Yönelik Hizmetlerin Kesintisiz Verilmesini Sağlamak                |            |
| <b>Faaliyet Adı</b>                     | F5.1.2 - Bulaşıcılarla Mücadelede Önleme/Koruma ve Rehabilitasyon Hizmetlerinin Verilmesi |            |
| <b>Sorumlu Harcama Birimi</b>           | Sağlık Hizmetleri Müdürlüğü   |            |
| <b>Açıklamalar :</b>                    |   |            |
| <b>Ekonomik Kod</b>                     |   |            |
| 01                                      | Personel Giderleri  | 0,00       |
| 02                                      | SGK Devlet Primi Giderleri  | 0,00       |
| 03                                      | Mal ve Hizmet Alım Giderleri  | 583.000,00 |
| 04                                      | Faiz Giderleri  | 0,00       |
| 05                                      | Cari Transferler  | 0,00       |
| 06                                      | Sermaye Giderleri   | 0,00       |
| 07                                      | Sermaye Transferleri  | 0,00       |
| 08                                      | Borç Verme  | 0,00       |
| <b>Toplam Bütçe Kaynak Htiyacı</b>      |   | 583.000,00 |
| <b>Bütçe Dışı Kaynak</b>                | Döner Sermaye   | 0,00       |
|   | Diğer Yurt Dışı   | 0,00       |
|   | Yurt Dışı   | 0,00       |
| <b>Toplam Bütçe Dışı Kaynak Htiyacı</b> |   | 0,00       |
| <b>Toplam Kaynak Htiyacı</b>            |   | 583.000,00 |

|   |  |           |
|---|--|-----------|
| <b>dare Adı</b>                         | <b>ATA EHRBELEDYEBAKANLIĞI</b>   |           |
| <b>Performans Hedefleri</b>             | H5.1 - İnsan Sağlığına Yönelik Hizmetlerin Kesintisiz Verilmesini Sağlamak |           |
| <b>Faaliyet Adı</b>                     | F5.1.3 - Evde Sağlık ve Sosyal Destek Hizmeti Verilmesi                    |           |
| <b>Sorumlu Harcama Birimi</b>           | Sağlıkları Müdürlüğü   |           |
| <b>Açıklamalar :</b>                    |  |           |
| <b>Ekonomik Kod</b>                     |  |           |
| 01                                      | Personel Giderleri   | 0,00      |
| 02                                      | SGK Devlet Primi Giderleri   | 0,00      |
| 03                                      | Mal ve Hizmet Alım Giderleri   | 13.000,00 |
| 04                                      | Faiz Giderleri   | 0,00      |
| 05                                      | Cari Transferler   | 0,00      |
| 06                                      | Sermaye Giderleri  | 0,00      |
| 07                                      | Sermaye Transferleri   | 0,00      |
| 08                                      | Borç Verme   | 0,00      |
| <b>Toplam Bütçe Kaynak Htiyacı</b>      |  | 13.000,00 |
| <b>Bütçe Dışı Kaynak</b>                | Döner Sermaye  | 0,00      |
|   | Diğer Yurt Dışı  | 0,00      |
|   | Yurt Dışı  | 0,00      |
| <b>Toplam Bütçe Dışı Kaynak Htiyacı</b> |  | 0,00      |
| <b>Toplam Kaynak Htiyacı</b>            |  | 13.000,00 |

|   |   |                   |
|---|---|-------------------|
| <b>dare Adı</b>                         | <b>ATA EHRBELEDYEBAKANLIĞI</b>  |                   |
| <b>Performans Hedefleri</b>             | H5.1 - İnsan Sağlığına Yönelik Hizmetlerin Kesintisiz Verilmesini Sağlamak                |                   |
| <b>Faaliyet Adı</b>                     | F5.1.4 - Görüntüleme Merkezinde Muayene/Görüntüleme/Teşhis ve Tedavi Hizmetinin Verilmesi |                   |
| <b>Sorumlu Harcama Birimi</b>           | Sağlık Hizmetleri Müdürlüğü   |                   |
| <b>Açıklamalar :</b>                    |   |                   |
| <b>Ekonomik Kod</b>                     |   |                   |
| 01                                      | Personel Giderleri  | 0,00              |
| 02                                      | SGK Devlet Primi Giderleri  | 0,00              |
| 03                                      | Mal ve Hizmet Alım Giderleri  | 186.000,00        |
| 04                                      | Faiz Giderleri  | 0,00              |
| 05                                      | Cari Transferler  | 0,00              |
| 06                                      | Sermaye Giderleri   | 400.000,00        |
| 07                                      | Sermaye Transferleri  | 0,00              |
| 08                                      | Borç Verme  | 0,00              |
| <b>Toplam Bütçe Kaynak Htiyacı</b>      |   | <b>586.000,00</b> |
| <b>Bütçe Dışı Kaynak</b>                | Döner Sermaye   | 0,00              |
|   | Diğer Yurt Dışı   | 0,00              |
|   | Yurt Dışı   | 0,00              |
| <b>Toplam Bütçe Dışı Kaynak Htiyacı</b> |   | <b>0,00</b>       |
| <b>Toplam Kaynak Htiyacı</b>            |   | <b>586.000,00</b> |

|   |  |                     |
|---|--|---------------------|
| <b>dare Adı</b>                         | <b>ATA EHRBELEDYEBAKANLIĞI</b>   |                     |
| <b>Performans Hedefleri</b>             | H5.1 - İnsan Sağlığına Yönelik Hizmetlerin Kesintisiz Verilmesini Sağlamak |                     |
| <b>Faaliyet Adı</b>                     | F5.1.5 - Gündüz Bakımevi Hizmetinin Verilmesi                              |                     |
| <b>Sorumlu Harcama Birimi</b>           | Sosyal Yardım İşleri Müdürlüğü   |                     |
| <b>Açıklamalar :</b>                    |  |                     |
| <b>Ekonomik Kod</b>                     |  |                     |
| 01                                      | Personel Giderleri   | 0,00                |
| 02                                      | SGK Devlet Primi Giderleri   | 0,00                |
| 03                                      | Mal ve Hizmet Alım Giderleri   | 5.615.000,00        |
| 04                                      | Faiz Giderleri   | 0,00                |
| 05                                      | Cari Transferler   | 0,00                |
| 06                                      | Sermaye Giderleri  | 1.500.000,00        |
| 07                                      | Sermaye Transferleri   | 0,00                |
| 08                                      | Borç Verme   | 0,00                |
| <b>Toplam Bütçe Kaynak Htiyacı</b>      |  | <b>7.115.000,00</b> |
| <b>Bütçe Dışı Kaynak</b>                | Döner Sermaye  | 0,00                |
|   | Diğer Yurt Dışı  | 0,00                |
|   | Yurt Dışı  | 0,00                |
| <b>Toplam Bütçe Dışı Kaynak Htiyacı</b> |  | <b>0,00</b>         |
| <b>Toplam Kaynak Htiyacı</b>            |  | <b>7.115.000,00</b> |

|   |  |           |
|---|--|-----------|
| <b>dare Adı</b>                         | <b>ATA EHRBELEDYEBAKANLIĞI</b>   |           |
| <b>Performans Hedefleri</b>             | H5.1 - İnsan Sağlığına Yönelik Hizmetlerin Kesintisiz Verilmesini Sağlamak |           |
| <b>Faaliyet Adı</b>                     | F5.1.6 - Hasta Konuğesinde Konaklama Hizmetinin Verilmesi                  |           |
| <b>Sorumlu Harcama Birimi</b>           | Sağlık İşleri Müdürlüğü  |           |
| <b>Açıklamalar :</b>                    |  |           |
| <b>Ekonomik Kod</b>                     |  |           |
| 01                                      | Personel Giderleri   | 0,00      |
| 02                                      | SGK Devlet Primi Giderleri   | 0,00      |
| 03                                      | Mal ve Hizmet Alım Giderleri   | 60.000,00 |
| 04                                      | Faiz Giderleri   | 0,00      |
| 05                                      | Cari Transferler   | 0,00      |
| 06                                      | Sermaye Giderleri  | 0,00      |
| 07                                      | Sermaye Transferleri   | 0,00      |
| 08                                      | Borç Verme   | 0,00      |
| <b>Toplam Bütçe Kaynak Htiyacı</b>      |  | 60.000,00 |
| <b>Bütçe Dışı Kaynak</b>                | Döner Sermaye  | 0,00      |
|   | Diğer Yurt içi   | 0,00      |
|   | Yurt Dışı  | 0,00      |
| <b>Toplam Bütçe Dışı Kaynak Htiyacı</b> |  | 0,00      |
| <b>Toplam Kaynak Htiyacı</b>            |  | 60.000,00 |

|   |  |      |
|---|--|------|
| <b>dare Adı</b>                         | <b>ATA EHRBELEDYEBAKANLIĞI</b>   |      |
| <b>Performans Hedefleri</b>             | H5.1 - İnsan Sağlığına Yönelik Hizmetlerin Kesintisiz Verilmesini Sağlamak |      |
| <b>Faaliyet Adı</b>                     | F5.1.7 - Kemik Yoğunluğu Ölçümü Yapılması                                  |      |
| <b>Sorumlu Harcama Birimi</b>           | Sağlık Hizmetleri Müdürlüğü  |      |
| <b>Açıklamalar :</b>                    |  |      |
| <b>Ekonomik Kod</b>                     |  |      |
| 01                                      | Personel Giderleri   | 0,00 |
| 02                                      | SGK Devlet Primi Giderleri   | 0,00 |
| 03                                      | Mal ve Hizmet Alım Giderleri   | 0,00 |
| 04                                      | Faiz Giderleri   | 0,00 |
| 05                                      | Cari Transferler   | 0,00 |
| 06                                      | Sermaye Giderleri  | 0,00 |
| 07                                      | Sermaye Transferleri   | 0,00 |
| 08                                      | Borç Verme   | 0,00 |
| <b>Toplam Bütçe Kaynak Htiyacı</b>      |  | 0,00 |
| <b>Bütçe Dışı Kaynak</b>                | Döner Sermaye  | 0,00 |
|   | Diğer Yurt Dışı  | 0,00 |
|   | Yurt Dışı  | 0,00 |
| <b>Toplam Bütçe Dışı Kaynak Htiyacı</b> |  | 0,00 |
| <b>Toplam Kaynak Htiyacı</b>            |  | 0,00 |

|  |  |      |
|--|--|------|
| <b>dare Adı</b>                          | <b>ATA EHRBELEDYEBAKANLIĞI</b>   |      |
| <b>Performans Hedefleri</b>              | H5.1 - İnsan Sağlığına Yönelik Hizmetlerin Kesintisiz Verilmesini Sağlamak |      |
| <b>Faaliyet Adı</b>                      | F5.1.8 - Psikolojik Destek Verilmesi                                       |      |
| <b>Sorumlu Harcama Birimi</b>            | Sağlık Hizmetleri Müdürlüğü  |      |
| <b>Açıklamalar :</b>                     |  |      |
| <b>Ekonomik Kod</b>                      |  |      |
| 01                                       | Personel Giderleri   | 0,00 |
| 02                                       | SGK Devlet Primi Giderleri   | 0,00 |
| 03                                       | Mal ve Hizmet Alım Giderleri   | 0,00 |
| 04                                       | Faiz Giderleri   | 0,00 |
| 05                                       | Cari Transferler   | 0,00 |
| 06                                       | Sermaye Giderleri  | 0,00 |
| 07                                       | Sermaye Transferleri   | 0,00 |
| 08                                       | Borç Verme   | 0,00 |
| <b>Toplam Bütçe Kaynak ihtiyacı</b>      |  | 0,00 |
| <b>Bütçe Dışı Kaynak</b>                 | Döner Sermaye  | 0,00 |
|  | Diğer Yurt dışı  | 0,00 |
|  | Yurt Dışı  | 0,00 |
| <b>Toplam Bütçe Dışı Kaynak ihtiyacı</b> |  | 0,00 |
| <b>Toplam Kaynak ihtiyacı</b>            |  | 0,00 |

|   |  |                  |
|---|--|------------------|
| <b>dare Adı</b>                         | <b>ATA EHRBELEDYEBAKANLIĞI</b>   |                  |
| <b>Performans Hedefleri</b>             | H5.1 - İnsan Sağlığına Yönelik Hizmetlerin Kesintisiz Verilmesini Sağlamak |                  |
| <b>Faaliyet Adı</b>                     | F5.1.9 - Semt Polikliniğinde Teşhis/Tedavi Hizmetinin Verilmesi            |                  |
| <b>Sorumlu Harcama Birimi</b>           | Sağlık Hizmetleri Müdürlüğü  |                  |
| <b>Açıklamalar :</b>                    |  |                  |
| <b>Ekonomik Kod</b>                     |  |                  |
| 01                                      | Personel Giderleri   | 0,00             |
| 02                                      | SGK Devlet Primi Giderleri   | 0,00             |
| 03                                      | Mal ve Hizmet Alım Giderleri   | 59.000,00        |
| 04                                      | Faiz Giderleri   | 0,00             |
| 05                                      | Cari Transferler   | 0,00             |
| 06                                      | Sermaye Giderleri  | 0,00             |
| 07                                      | Sermaye Transferleri   | 0,00             |
| 08                                      | Borç Verme   | 0,00             |
| <b>Toplam Bütçe Kaynak Htiyacı</b>      |  | <b>59.000,00</b> |
| <b>Bütçe Dışı Kaynak</b>                | Döner Sermaye  | 0,00             |
|   | Diğer Yurt Dışı  | 0,00             |
|   | Yurt Dışı  | 0,00             |
| <b>Toplam Bütçe Dışı Kaynak Htiyacı</b> |  | <b>0,00</b>      |
| <b>Toplam Kaynak Htiyacı</b>            |  | <b>59.000,00</b> |



|   |  |               |
|---|--|---------------|
| <b>dare Adı</b>                         | <b>ATA EHRBELEDYEBAKANLIĞI</b>   |               |
| <b>Performans Hedefleri</b>             | H5.1 - İnsan Sağlığına Yönelik Hizmetlerin Kesintisiz Verilmesini Sağlamak |               |
| <b>Faaliyet Adı</b>                     | F5.1.10 - Tıp Merkezinde Laboratuvar/Muayene/Tedavi Hizmetinin Verilmesi   |               |
| <b>Sorumlu Harcama Birimi</b>           | Sağlık Hizmetleri Müdürlüğü  |               |
| <b>Açıklamalar :</b>                    |  |               |
| <b>Ekonomik Kod</b>                     |  |               |
| 01                                      | Personel Giderleri   | 0,00          |
| 02                                      | SGK Devlet Primi Giderleri   | 0,00          |
| 03                                      | Mal ve Hizmet Alım Giderleri   | 28.620.000,00 |
| 04                                      | Faiz Giderleri   | 0,00          |
| 05                                      | Cari Transferler   | 0,00          |
| 06                                      | Sermaye Giderleri  | 16.650.000,00 |
| 07                                      | Sermaye Transferleri   | 0,00          |
| 08                                      | Borç Verme   | 0,00          |
| <b>Toplam Bütçe Kaynak Htiyacı</b>      |  | 45.270.000,00 |
| <b>Bütçe Dışı Kaynak</b>                | Döner Sermaye  | 0,00          |
|   | Diğer Yurt Dışı  | 0,00          |
|   | Yurt Dışı  | 0,00          |
| <b>Toplam Bütçe Dışı Kaynak Htiyacı</b> |  | 0,00          |
| <b>Toplam Kaynak Htiyacı</b>            |  | 45.270.000,00 |

|   |  |           |
|---|--|-----------|
| <b>dare Adı</b>                         | <b>ATA EHRBELEDYEBAKANLIĞI</b>   |           |
| <b>Performans Hedefleri</b>             | H5.1 - İnsan Sağlığına Yönelik Hizmetlerin Kesintisiz Verilmesini Sağlamak |           |
| <b>Faaliyet Adı</b>                     | F5.1.11 - Yataklık Hastalara Hasta Nakil Hizmetinin Verilmesi              |           |
| <b>Sorumlu Harcama Birimi</b>           | Sağlık Hizmetleri Müdürlüğü  |           |
| <b>Açıklamalar :</b>                    |  |           |
| <b>Ekonomik Kod</b>                     |  |           |
| 01                                      | Personel Giderleri   | 0,00      |
| 02                                      | SGK Devlet Primi Giderleri   | 0,00      |
| 03                                      | Mal ve Hizmet Alım Giderleri   | 59.000,00 |
| 04                                      | Faiz Giderleri   | 0,00      |
| 05                                      | Cari Transferler   | 0,00      |
| 06                                      | Sermaye Giderleri  | 0,00      |
| 07                                      | Sermaye Transferleri   | 0,00      |
| 08                                      | Borç Verme   | 0,00      |
| <b>Toplam Bütçe Kaynak Htiyacı</b>      |  | 59.000,00 |
| <b>Bütçe Dışı Kaynak</b>                | Döner Sermaye  | 0,00      |
|   | Diğer Yurt Dışı  | 0,00      |
|   | Yurt Dışı  | 0,00      |
| <b>Toplam Bütçe Dışı Kaynak Htiyacı</b> |  | 0,00      |
| <b>Toplam Kaynak Htiyacı</b>            |  | 59.000,00 |

|   |  |              |
|---|--|--------------|
| <b>dare Adı</b>                         | <b>ATA EHRBELEDYEBAKANLIĞI</b>   |              |
| <b>Performans Hedefleri</b>             | H5.1 - İnsan Sağlığına Yönelik Hizmetlerin Kesintisiz Verilmesini Sağlamak |              |
| <b>Faaliyet Adı</b>                     | F5.1.12 - Ölüm Belgesi Düzenlenmesi  |              |
| <b>Sorumlu Harcama Birimi</b>           | Sağlık İşleri Müdürlüğü  |              |
| <b>Açıklamalar :</b>                    |  |              |
| <b>Ekonomik Kod</b>                     |  |              |
| 01                                      | Personel Giderleri   | 0,00         |
| 02                                      | SGK Devlet Primi Giderleri   | 0,00         |
| 03                                      | Mal ve Hizmet Alım Giderleri   | 2.000.000,00 |
| 04                                      | Faiz Giderleri   | 0,00         |
| 05                                      | Cari Transferler   | 0,00         |
| 06                                      | Sermaye Giderleri  | 0,00         |
| 07                                      | Sermaye Transferleri   | 0,00         |
| 08                                      | Borç Verme   | 0,00         |
| <b>Toplam Bütçe Kaynak Htiyacı</b>      |  | 2.000.000,00 |
| <b>Bütçe Dışı Kaynak</b>                | Döner Sermaye  | 0,00         |
|   | Diğer Yurt Dışı  | 0,00         |
|   | Yurt Dışı  | 0,00         |
| <b>Toplam Bütçe Dışı Kaynak Htiyacı</b> |  | 0,00         |
| <b>Toplam Kaynak Htiyacı</b>            |  | 2.000.000,00 |

|   |  |               |
|---|--|---------------|
| <b>dare Adı</b>                         | <b>ATA EHRBELEDYEBAKANLIĞI</b>   |               |
| <b>Performans Hedefleri</b>             | H5.1 - İnsan Sağlığına Yönelik Hizmetlerin Kesintisiz Verilmesini Sağlamak |               |
| <b>Faaliyet Adı</b>                     | F5.1.13 - Hizmet Binaları Yapılması  |               |
| <b>Sorumlu Harcama Birimi</b>           | Fen İşleri Müdürlüğü   |               |
| <b>Açıklamalar :</b>                    |  |               |
| <b>Ekonomik Kod</b>                     |  |               |
| 01                                      | Personel Giderleri   | 0,00          |
| 02                                      | SGK Devlet Primi Giderleri   | 0,00          |
| 03                                      | Mal ve Hizmet Alım Giderleri   | 0,00          |
| 04                                      | Faiz Giderleri   | 0,00          |
| 05                                      | Cari Transferler   | 0,00          |
| 06                                      | Sermaye Giderleri  | 45.000.000,00 |
| 07                                      | Sermaye Transferleri   | 0,00          |
| 08                                      | Borç Verme   | 0,00          |
| <b>Toplam Bütçe Kaynak Htiyacı</b>      |  | 45.000.000,00 |
| <b>Bütçe Dışı Kaynak</b>                | Döner Sermaye  | 0,00          |
|   | Diğer Yurt Dışı  | 0,00          |
|   | Yurt Dışı  | 0,00          |
| <b>Toplam Bütçe Dışı Kaynak Htiyacı</b> |  | 0,00          |
| <b>Toplam Kaynak Htiyacı</b>            |  | 45.000.000,00 |

|   |   |                  |
|---|---|------------------|
| <b>dare Adı</b>                         | <b>ATA EHRBELEDYEBAKANLIĞI</b>  |                  |
| <b>Performans Hedefleri</b>             | H5.2 - Hayvan ve Çevre Sağlığına Yönelik Sunulan Hizmetlerin Sürekliliğini Sağlamak |                  |
| <b>Faaliyet Adı</b>                     | F5.2.1 - Hayvan Sevgisi Temalı Eğitimler ile Toplumda Duyarlılık Oluşturulması      |                  |
| <b>Sorumlu Harcama Birimi</b>           | Veteriner İşleri Müdürlüğü  |                  |
| <b>Açıklamalar :</b>                    |   |                  |
| <b>Ekonomik Kod</b>                     |   |                  |
| 01                                      | Personel Giderleri  | 0,00             |
| 02                                      | SGK Devlet Primi Giderleri  | 0,00             |
| 03                                      | Mal ve Hizmet Alım Giderleri  | 80.000,00        |
| 04                                      | Faiz Giderleri  | 0,00             |
| 05                                      | Cari Transferler  | 0,00             |
| 06                                      | Sermaye Giderleri   | 0,00             |
| 07                                      | Sermaye Transferleri  | 0,00             |
| 08                                      | Borç Verme  | 0,00             |
| <b>Toplam Bütçe Kaynak Htiyacı</b>      |   | <b>80.000,00</b> |
| <b>Bütçe Dışı Kaynak</b>                | Döner Sermaye   | 0,00             |
|   | Diğer Yurt Dışı   | 0,00             |
|   | Yurt Dışı   | 0,00             |
| <b>Toplam Bütçe Dışı Kaynak Htiyacı</b> |   | <b>0,00</b>      |
| <b>Toplam Kaynak Htiyacı</b>            |   | <b>80.000,00</b> |

|  |   |      |
|--|---|------|
| <b>dare Adı</b>                          | <b>ATA EHIR BELEDYELİK BAĞIMLI İÇİŞLERİ</b>   |      |
| <b>Performans Hedefleri</b>              | H5.2 - Hayvan ve Çevre Sağlığına Yönelik Sunulan Hizmetlerin Sürekliliğini Sağlamak |      |
| <b>Faaliyet Adı</b>                      | F5.2.1 - Ata ehir Hayvan Barınakları  |      |
| <b>Sorumlu Harcama Birimi</b>            | Fen İşleri Müdürlüğü  |      |
| <b>Açıklamalar :</b>                     |   |      |
| <b>Ekonomik Kod</b>                      |   |      |
| 01                                       | Personel Giderleri  | 0,00 |
| 02                                       | SGK Devlet Primi Giderleri  | 0,00 |
| 03                                       | Mal ve Hizmet Alım Giderleri  | 0,00 |
| 04                                       | Faiz Giderleri  | 0,00 |
| 05                                       | Cari Transferler  | 0,00 |
| 06                                       | Sermaye Giderleri   | 0,00 |
| 07                                       | Sermaye Transferleri  | 0,00 |
| 08                                       | Borç Verme  | 0,00 |
| <b>Toplam Bütçe Kaynak İhtiyacı</b>      |   | 0,00 |
| <b>Bütçe Dışı Kaynak</b>                 | Döner Sermaye   | 0,00 |
|  | Diğer Yurt Dışı   | 0,00 |
|  | Yurt Dışı   | 0,00 |
| <b>Toplam Bütçe Dışı Kaynak İhtiyacı</b> |   | 0,00 |
| <b>Toplam Kaynak İhtiyacı</b>            |   | 0,00 |

|   |  |              |
|---|--|--------------|
| <b>dare Adı</b>                         | <b>ATA EH R BELED YE BA KANLI I</b>  |              |
| <b>Performans Hedefleri</b>             | H5.2 - Hayvan ve Çevre Sa lı na Yönelik Sunulan Hizmetlerin Süreklili ini Sa lamak |              |
| <b>Faaliyet Adı</b>                     | F5.2.2 - Salgın ve Bula ıcı Hastalıklara Kar ı laşılma ve Dezenfeksiyon Yapılması  |              |
| <b>Sorumlu Harcama Birimi</b>           | Veteriner ler Müdürlü ü  |              |
| <b>Açıklamalar :</b>                    |  |              |
| <b>Ekonomik Kod</b>                     |  |              |
| 01                                      | Personel Giderleri   | 0,00         |
| 02                                      | SGK Devlet Primi Giderleri   | 0,00         |
| 03                                      | Mal ve Hizmet Alım Giderleri   | 4.000.000,00 |
| 04                                      | Faiz Giderleri   | 0,00         |
| 05                                      | Cari Transferler   | 0,00         |
| 06                                      | Sermaye Giderleri  | 2.034.000,00 |
| 07                                      | Sermaye Transferleri   | 0,00         |
| 08                                      | Borç Verme   | 0,00         |
| <b>Toplam Bütçe Kaynak htıyacı</b>      |  | 6.034.000,00 |
| <b>Bütçe Dı ı Kaynak</b>                | Döner Sermaye  | 0,00         |
|   | Di er Yurt çı  | 0,00         |
|   | Yurt Dı ı  | 0,00         |
| <b>Toplam Bütçe Dı ı Kaynak htıyacı</b> |  | 0,00         |
| <b>Toplam Kaynak htıyacı</b>            |  | 6.034.000,00 |

|  |  |            |
|--|--|------------|
| <b>dare Adı</b>                          | <b>ATA EH R BELED YE BA KANLI I</b>  |            |
| <b>Performans Hedefleri</b>              | H5.2 - Hayvan ve Çevre Sa lı na Yönelik Sunulan Hizmetlerin Süreklili ini Sa lamak               |            |
| <b>Faaliyet Adı</b>                      | F5.2.4 - 5199 Sayılı Hayvanları Koruma Kanunu Kapsamında Sahipsiz Hayvanlar ın Yuvalar Kurulması |            |
| <b>Sorumlu Harcama Birimi</b>            | Veteriner ler Müdürlü ü  |            |
| <b>Açıklamalar :</b>                     |  |            |
| <b>Ekonomik Kod</b>                      |  |            |
| 01                                       | Personel Giderleri   | 0,00       |
| 02                                       | SGK Devlet Primi Giderleri   | 0,00       |
| 03                                       | Mal ve Hizmet Alım Giderleri   | 350.000,00 |
| 04                                       | Faiz Giderleri   | 0,00       |
| 05                                       | Cari Transferler   | 0,00       |
| 06                                       | Sermaye Giderleri  | 0,00       |
| 07                                       | Sermaye Transferleri   | 0,00       |
| 08                                       | Borç Verme   | 0,00       |
| <b>Toplam Bütçe Kaynak ihtiyacı</b>      |  | 350.000,00 |
| <b>Bütçe Dı ı Kaynak</b>                 | Döner Sermaye  | 0,00       |
|  | Di er Yurt ç i   | 0,00       |
|  | Yurt Dı ı  | 0,00       |
| <b>Toplam Bütçe Dı ı Kaynak ihtiyacı</b> |  | 0,00       |
| <b>Toplam Kaynak ihtiyacı</b>            |  | 350.000,00 |



|   |  |                     |
|---|--|---------------------|
| <b>dare Adı</b>                         | <b>ATA EH R BELED YE BA KANLI I</b>  |                     |
| <b>Performans Hedefleri</b>             | H5.2 - Hayvan ve Çevre Sa lı na Yönelik Sunulan Hizmetlerin Süreklili ini Sa lamak   |                     |
| <b>Faaliyet Adı</b>                     | F5.2.5 - 5199 Sayılı Hayvanları Koruma Kanunu Kapsamında Sahipsiz Hayvanların Rehabilitasyonu, Kısırla tırılması, Tedavisi, Beslenmesi |                     |
| <b>Sorumlu Harcama Birimi</b>           | Veteriner leri Müdürlü ü   |                     |
| <b>Açıklamalar :</b>                    |  |                     |
| <b>Ekonomik Kod</b>                     |  |                     |
| 01                                      | Personel Giderleri   | 0,00                |
| 02                                      | SGK Devlet Primi Giderleri   | 0,00                |
| 03                                      | Mal ve Hizmet Alım Giderleri   | 6.300.000,00        |
| 04                                      | Faiz Giderleri   | 0,00                |
| 05                                      | Cari Transferler   | 0,00                |
| 06                                      | Sermaye Giderleri  | 2.700.000,00        |
| 07                                      | Sermaye Transferleri   | 0,00                |
| 08                                      | Borç Verme   | 0,00                |
| <b>Toplam Bütçe Kaynak htıyacı</b>      |  | <b>9.000.000,00</b> |
| <b>Bütçe Dı ı Kaynak</b>                | Döner Sermaye  | 0,00                |
|   | Di er Yurt çı  | 0,00                |
|   | Yurt Dı ı  | 0,00                |
| <b>Toplam Bütçe Dı ı Kaynak htıyacı</b> |  | <b>0,00</b>         |
| <b>Toplam Kaynak htıyacı</b>            |  | <b>9.000.000,00</b> |

|   |  |            |
|---|--|------------|
| <b>dare Adı</b>                         | <b>ATA EHRBELEDYEBAKANLIĞI</b>   |            |
| <b>Performans Hedefleri</b>             | H5.2 - Hayvan ve Çevre Sağlığına Yönelik Sunulan Hizmetlerin Sürekliliğini Sağlamak          |            |
| <b>Faaliyet Adı</b>                     | F5.2.6 - 5199 Sayılı Yasa Kapsamı ve Temel Gıda Sağlığı Konularında Eğitimlerin Düzenlenmesi |            |
| <b>Sorumlu Harcama Birimi</b>           | Veteriner İşleri Müdürlüğü   |            |
| <b>Açıklamalar :</b>                    |  |            |
| <b>Ekonomik Kod</b>                     |  |            |
| 01                                      | Personel Giderleri   | 0,00       |
| 02                                      | SGK Devlet Primi Giderleri   | 0,00       |
| 03                                      | Mal ve Hizmet Alım Giderleri   | 200.000,00 |
| 04                                      | Faiz Giderleri   | 0,00       |
| 05                                      | Cari Transferler   | 0,00       |
| 06                                      | Sermaye Giderleri  | 0,00       |
| 07                                      | Sermaye Transferleri   | 0,00       |
| 08                                      | Borç Verme   | 0,00       |
| <b>Toplam Bütçe Kaynak Htiyacı</b>      |  | 200.000,00 |
| <b>Bütçe Dışı Kaynak</b>                | Döner Sermaye  | 0,00       |
|   | Diğer Yurt Dışı  | 0,00       |
|   | Yurt Dışı  | 0,00       |
| <b>Toplam Bütçe Dışı Kaynak Htiyacı</b> |  | 0,00       |
| <b>Toplam Kaynak Htiyacı</b>            |  | 200.000,00 |

|  |   |               |
|--|---|---------------|
| <b>dare Adı</b>                          | <b>ATAEHİR BELEDİYE BAŞKANLIĞI</b>  |               |
| <b>Performans Hedefleri</b>              | H5.2 - Hayvan ve Çevre Sağlığına Yönelik Sunulan Hizmetlerin Sürekliliğini Sağlamak |               |
| <b>Faaliyet Adı</b>                      | F5.2.7 - Geçici Hayvan Bakımevi Kurulması   |               |
| <b>Sorumlu Harcama Birimi</b>            | Fen İşleri Müdürlüğü  |               |
| <b>Açıklamalar :</b>                     |   |               |
| <b>Ekonomik Kod</b>                      |   |               |
| 01                                       | Personel Giderleri  | 0,00          |
| 02                                       | SGK Devlet Primi Giderleri  | 0,00          |
| 03                                       | Mal ve Hizmet Alım Giderleri  | 0,00          |
| 04                                       | Faiz Giderleri  | 0,00          |
| 05                                       | Cari Transferler  | 0,00          |
| 06                                       | Sermaye Giderleri   | 35.000.000,00 |
| 07                                       | Sermaye Transferleri  | 0,00          |
| 08                                       | Borç Verme  | 0,00          |
| <b>Toplam Bütçe Kaynak İhtiyacı</b>      |   | 35.000.000,00 |
| <b>Bütçe Dışı Kaynak</b>                 | Döner Sermaye   | 0,00          |
|  | Diğer Yurt İçi  | 0,00          |
|  | Yurt Dışı   | 0,00          |
| <b>Toplam Bütçe Dışı Kaynak İhtiyacı</b> |   | 0,00          |
| <b>Toplam Kaynak İhtiyacı</b>            |   | 35.000.000,00 |

|  |   |            |
|--|---|------------|
| <b>dare Adı</b>                          | <b>ATA EHRBELEDYEBAKANLIĞI</b>  |            |
| <b>Performans Hedefleri</b>              | H6.1 - Bireysel Gelişimi Destekleyen Hizmet Odaklı Çalışma Anlayışını Yaygınlaştırmak |            |
| <b>Faaliyet Adı</b>                      | F6.1.1 - Kurum Dışı Eğitim Çalışmalarının Yapılması                                   |            |
| <b>Sorumlu Harcama Birimi</b>            | İnsan Kaynakları ve Eğitim Müdürlüğü  |            |
| <b>Açıklamalar :</b>                     |   |            |
| <b>Ekonomik Kod</b>                      |   |            |
| 01                                       | Personel Giderleri  | 0,00       |
| 02                                       | SGK Devlet Primi Giderleri  | 0,00       |
| 03                                       | Mal ve Hizmet Alım Giderleri  | 250.000,00 |
| 04                                       | Faiz Giderleri  | 0,00       |
| 05                                       | Cari Transferler  | 0,00       |
| 06                                       | Sermaye Giderleri   | 0,00       |
| 07                                       | Sermaye Transferleri  | 0,00       |
| 08                                       | Borç Verme  | 0,00       |
| <b>Toplam Bütçe Kaynak ihtiyacı</b>      |   | 250.000,00 |
| <b>Bütçe Dışı Kaynak</b>                 | Döner Sermaye   | 0,00       |
|  | Diğer Yurt dışı   | 0,00       |
|  | Yurt Dışı   | 0,00       |
| <b>Toplam Bütçe Dışı Kaynak ihtiyacı</b> |   | 0,00       |
| <b>Toplam Kaynak ihtiyacı</b>            |   | 250.000,00 |

|  |   |            |
|--|---|------------|
| <b>dare Adı</b>                          | <b>ATA EHRBELEDYEBAKANLIĞI</b>  |            |
| <b>Performans Hedefleri</b>              | H6.1 - Bireysel Gelişimi Destekleyen Hizmet Odaklı Çalışma Anlayışını Yaygınlaştırmak |            |
| <b>Faaliyet Adı</b>                      | F6.1.2 - Kurum içi Eğitim Çalışmalarının Yapılması                                    |            |
| <b>Sorumlu Harcama Birimi</b>            | İnsan Kaynakları ve Eğitim Müdürlüğü  |            |
| <b>Açıklamalar :</b>                     |   |            |
| <b>Ekonomik Kod</b>                      |   |            |
| 01                                       | Personel Giderleri  | 0,00       |
| 02                                       | SGK Devlet Primi Giderleri  | 0,00       |
| 03                                       | Mal ve Hizmet Alım Giderleri  | 500.000,00 |
| 04                                       | Faiz Giderleri  | 0,00       |
| 05                                       | Cari Transferler  | 0,00       |
| 06                                       | Sermaye Giderleri   | 0,00       |
| 07                                       | Sermaye Transferleri  | 0,00       |
| 08                                       | Borç Verme  | 0,00       |
| <b>Toplam Bütçe Kaynak ihtiyacı</b>      |   | 500.000,00 |
| <b>Bütçe Dışı Kaynak</b>                 | Döner Sermaye   | 0,00       |
|  | Diğer Yurt içi  | 0,00       |
|  | Yurt Dışı   | 0,00       |
| <b>Toplam Bütçe Dışı Kaynak ihtiyacı</b> |   | 0,00       |
| <b>Toplam Kaynak ihtiyacı</b>            |   | 500.000,00 |

|  |  |               |
|--|--|---------------|
| <b>dare Adı</b>                          | <b>ATA EHRBELEDYEBAKANLIĞI</b>   |               |
| <b>Performans Hedefleri</b>              | H6.2 - Hizmet Sunumunda Bilgi Teknolojilerini Yaygınla tırmak Ve Etkinle tirmek    |               |
| <b>Faaliyet Adı</b>                      | F6.2.7 - Sistem Ürünleri ve Mevcut Yazılımların Operasyon Süreçlerinin Yönetilmesi |               |
| <b>Sorumlu Harcama Birimi</b>            | Bilgi İletişim Müdürlü ü   |               |
| <b>Açıklamalar :</b>                     |  |               |
| <b>Ekonomik Kod</b>                      |  |               |
| 01                                       | Personel Giderleri   | 0,00          |
| 02                                       | SGK Devlet Primi Giderleri   | 0,00          |
| 03                                       | Mal ve Hizmet Alım Giderleri   | 14.570.000,00 |
| 04                                       | Faiz Giderleri   | 0,00          |
| 05                                       | Cari Transferler   | 0,00          |
| 06                                       | Sermaye Giderleri  | 0,00          |
| 07                                       | Sermaye Transferleri   | 0,00          |
| 08                                       | Borç Verme   | 0,00          |
| <b>Toplam Bütçe Kaynak İhtiyacı</b>      |  | 14.570.000,00 |
| <b>Bütçe Dı İ Kaynak</b>                 | Döner Sermaye  | 0,00          |
|  | Di er Yurt ç i   | 0,00          |
|  | Yurt Dı İ  | 0,00          |
| <b>Toplam Bütçe Dı İ Kaynak İhtiyacı</b> |  | 0,00          |
| <b>Toplam Kaynak İhtiyacı</b>            |  | 14.570.000,00 |

|  |  |                       |
|--|--|-----------------------|
| <b>dare Adı</b>                          | <b>ATAEHİR BELEDİYE BAŞKANLIĞI</b>             |                       |
| <b>Performans Hedefleri</b>              | H6.3 - Kaynakları Etkin Ve Verimli Kullanmak   |                       |
| <b>Faaliyet Adı</b>                      | F6.3.1 - Hizmet Araç Taleplerinin Karşılanması |                       |
| <b>Sorumlu Harcama Birimi</b>            | Ulaştırma Hizmetleri Müdürlüğü                 |                       |
| <b>Açıklamalar :</b>                     |  |                       |
| <b>Ekonomik Kod</b>                      |  |                       |
| 01                                       | Personel Giderleri                             | 0,00                  |
| 02                                       | SGK Devlet Primi Giderleri                     | 0,00                  |
| 03                                       | Mal ve Hizmet Alım Giderleri                   | 196.650.000,00        |
| 04                                       | Faiz Giderleri                                 | 0,00                  |
| 05                                       | Cari Transferler                               | 0,00                  |
| 06                                       | Sermaye Giderleri                              | 55.000.000,00         |
| 07                                       | Sermaye Transferleri                           | 0,00                  |
| 08                                       | Borç Verme                                     | 0,00                  |
| <b>Toplam Bütçe Kaynak ihtiyacı</b>      |  | <b>251.650.000,00</b> |
| <b>Bütçe Dışı Kaynak</b>                 | Döner Sermaye                                  | 0,00                  |
|  | Diğer Yurt dışı                                | 0,00                  |
|  | Yurt Dışı                                      | 0,00                  |
| <b>Toplam Bütçe Dışı Kaynak ihtiyacı</b> |  | <b>0,00</b>           |
| <b>Toplam Kaynak ihtiyacı</b>            |  | <b>251.650.000,00</b> |

|  |   |            |
|--|---|------------|
| <b>dare Adı</b>                          | <b>ATAEHİR BELEDİYE BAŞKANLIĞI</b>                  |            |
| <b>Performans Hedefleri</b>              | H6.4 - Kurum içi Entegrasyonu Güçlendirmek          |            |
| <b>Faaliyet Adı</b>                      | F6.4.2 - İç Kontrol Eylem Planına Uyumun Sağlanması |            |
| <b>Sorumlu Harcama Birimi</b>            | Strateji Geliştirme Müdürlüğü                       |            |
| <b>Açıklamalar :</b>                     |   |            |
| <b>Ekonomik Kod</b>                      |   |            |
| 01                                       | Personel Giderleri                                  | 0,00       |
| 02                                       | SGK Devlet Primi Giderleri                          | 0,00       |
| 03                                       | Mal ve Hizmet Alım Giderleri                        | 100.000,00 |
| 04                                       | Faiz Giderleri                                      | 0,00       |
| 05                                       | Cari Transferler                                    | 0,00       |
| 06                                       | Sermaye Giderleri                                   | 0,00       |
| 07                                       | Sermaye Transferleri                                | 0,00       |
| 08                                       | Borç Verme  | 0,00       |
| <b>Toplam Bütçe Kaynak ihtiyacı</b>      |   | 100.000,00 |
| <b>Bütçe Dışı Kaynak</b>                 | Döner Sermaye                                       | 0,00       |
|  | Diğer Yurt içi                                      | 0,00       |
|  | Yurt Dışı   | 0,00       |
| <b>Toplam Bütçe Dışı Kaynak ihtiyacı</b> |   | 0,00       |
| <b>Toplam Kaynak ihtiyacı</b>            |   | 100.000,00 |



|   |  |            |
|---|--|------------|
| <b>dare Adı</b>                         | <b>ATA EH R BELED YE BA KANLI I</b>  |            |
| <b>Performans Hedefleri</b>             | H6.4 - Kurum ç i Entegrasyonu Güçlendirmek   |            |
| <b>Faaliyet Adı</b>                     | F6.4.3 - Kurum Müdürlüklerinin Çalı ma Performanslarını Ölçmeye Yönelik Raporların Olu turulması |            |
| <b>Sorumlu Harcama Birimi</b>           | Strateji Geli tirme Müdürlü ü  |            |
| <b>Açıklamalar :</b>                    |  |            |
| <b>Ekonomik Kod</b>                     |  |            |
| 01                                      | Personel Giderleri   | 0,00       |
| 02                                      | SGK Devlet Primi Giderleri   | 0,00       |
| 03                                      | Mal ve Hizmet Alım Giderleri   | 100.000,00 |
| 04                                      | Faiz Giderleri   | 0,00       |
| 05                                      | Cari Transferler   | 0,00       |
| 06                                      | Sermaye Giderleri  | 0,00       |
| 07                                      | Sermaye Transferleri   | 0,00       |
| 08                                      | Borç Verme   | 0,00       |
| <b>Toplam Bütçe Kaynak htıyacı</b>      |  | 100.000,00 |
| <b>Bütçe Dı ı Kaynak</b>                | Döner Sermaye  | 0,00       |
|   | Di er Yurt ç i   | 0,00       |
|   | Yurt Dı ı  | 0,00       |
| <b>Toplam Bütçe Dı ı Kaynak htıyacı</b> |  | 0,00       |
| <b>Toplam Kaynak htıyacı</b>            |  | 100.000,00 |

# İDARE PERFORMANS TABLOSU

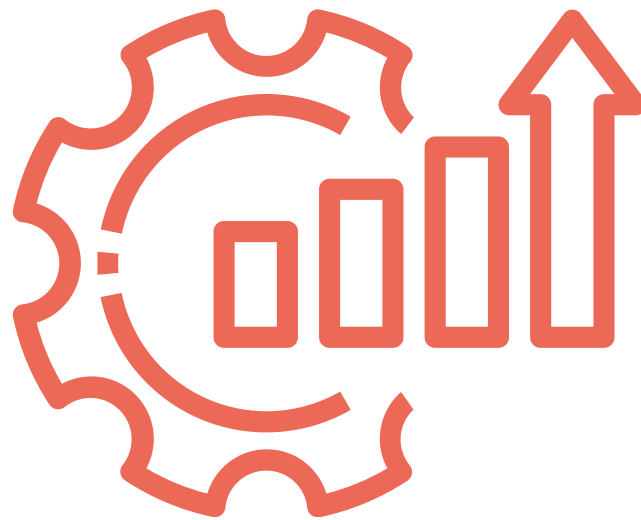

**ATAŞEHİR BELEDİYESİ BAĞLI İÇİŞİLER DAİRESİ  
DARE PERFORMANS TABLOSU**

| Dare Adı             |               | ATAŞEHİR BELEDİYESİ BAĞLI İÇİŞİLER DAİRESİ   |               |         |            |         |               |         |
|----------------------|---------------|--|---------------|---------|------------|---------|---------------|---------|
| Performans Hedefleri | Faaliyet Kodu | Faaliyet Adı   | BÜTÇE Ç       |         | BÜTÇE Dİ İ |         | TOPLAM        |         |
|                      |               |  | TL            | PAY (%) | TL         | PAY (%) | TL            | PAY (%) |
| H1.1                 | F1.1.1        | Abim Projesiyle Vatandaşlarımızın Mesleki Kişisel Eğitimler Düzenlenmesi ve İstihdam Sağlanması    | 0,00          | 0,00    | 0,00       | 0,00    | 0,00          | 0,00    |
| H1.1                 | F1.1.2        | Belediye Hizmetleri ile İlgili Vatandaş Geri Bildirimlerinin Toplanması                            | 750.000,00    | 0,02    | 0,00       | 0,00    | 750.000,00    | 0,02    |
| H1.1                 | F1.1.3        | Çağrı Merkezi Faaliyetlerinin Yürütülmesi  | 0,00          | 0,00    | 0,00       | 0,00    | 0,00          | 0,00    |
| H1.1                 | F1.1.4        | Halkla İlişkiler Faaliyetleri ile Cimer Açık Kapı, Talep, Şikâyet ve Dilekçe Sürecinin Yönetilmesi | 0,00          | 0,00    | 0,00       | 0,00    | 0,00          | 0,00    |
| H1.1                 | F1.1.5        | Kurum Faaliyetlerinin ve Hizmetlerinin Tanıtıcı Çalışmalarının Yapılması                           | 18.000.000,00 | 0,49    | 0,00       | 0,00    | 18.000.000,00 | 0,49    |
| H1.1                 | F1.1.7        | Tanıtıcı Dijital ve Basılı Medya Faaliyetlerinin Yürütülmesi                                       | 1.500.000,00  | 0,04    | 0,00       | 0,00    | 1.500.000,00  | 0,04    |
| H1.1                 | F1.1.8        | Hane ve Yeri Ziyaretlerinin Yapılması (Bağcıbaşı Mahallesi Dinliyor Projesi)                       | 10.000.000,00 | 0,27    | 0,00       | 0,00    | 10.000.000,00 | 0,27    |
| H1.1                 | F1.1.9        | Sivil Toplum Kuruluşları ve Muhtarlar İle İletişimin Güçlendirilmesi                               | 340.000,00    | 0,01    | 0,00       | 0,00    | 340.000,00    | 0,01    |
| H1.1                 | F1.1.10       | Zabıta ve İncelemeleri İçin Gelen Talep ve Şikâyetleri Değerlendirmesi                             | 0,00          | 0,00    | 0,00       | 0,00    | 0,00          | 0,00    |
| H1.1                 | F1.1.11       | Muhtarlıklardan ve Sivil Toplum Kuruluşlarından Gelen Taleplerin Kararlanma Sürecinin Yönetilmesi  | 0,00          | 0,00    | 0,00       | 0,00    | 0,00          | 0,00    |
| H1.1                 | F1.1.12       | Dış Paydaşlarla Toplantı/Etkinlik Yapılması  | 1.000.000,00  | 0,03    | 0,00       | 0,00    | 1.000.000,00  | 0,03    |
| H1.1                 | F1.1.13       | Mahalle Muhtarlarıyla Toplantı Yapılması   | 160.000,00    | 0,00    | 0,00       | 0,00    | 160.000,00    | 0,00    |
| H1.2                 | F1.2.3        | İkinci Sınıf ve Ortaokul Düzeyinde Ders Destek Sağılamak ve Yaz Okulu Düzenlemesi                  | 1.350.000,00  | 0,04    | 0,00       | 0,00    | 1.350.000,00  | 0,04    |
| H1.2                 | F1.2.4        | Yetişkinler İçin Meslek Kursları Hizmetinin Sağlanması   | 660.000,00    | 0,02    | 0,00       | 0,00    | 660.000,00    | 0,02    |
| H1.2                 | F1.2.7        | Sosyal Destek Hizmetleri Kapsamında Sosyal Sorumluluk Projeleri Üretilmesi                         | 0,00          | 0,00    | 0,00       | 0,00    | 0,00          | 0,00    |
| H1.2                 | F1.2.8        | Vatandaşlara Ailevi ve Yiyecek Yardımı Hizmetlerinin Sunulması                                     | 36.710.000,00 | 1,00    | 0,00       | 0,00    | 36.710.000,00 | 1,00    |
| H1.2                 | F1.2.9        | Girişimcilere Eğitim, Danışmanlık ve Çalışma Ortamının Sağlanması                                  | 560.000,00    | 0,02    | 0,00       | 0,00    | 560.000,00    | 0,02    |
| H1.3                 | F1.3.2        | Kadınlara Yönelik Sosyal Etkinliklerin Organize Edilmesi   | 400.000,00    | 0,01    | 0,00       | 0,00    | 400.000,00    | 0,01    |
| H1.3                 | F1.3.3        | Kahvehanelerde Kadına Yönelik İddetle İlgili Farkındalık Çalışması Yapılması                       | 20.000,00     | 0,00    | 0,00       | 0,00    | 20.000,00     | 0,00    |
| H1.3                 | F1.3.4        | Çalışanlarla 3 Ayda Bir Toplumsal Eğitim Çalışmaları Hakkında Durum Değerlendirme                  | 0,00          | 0,00    | 0,00       | 0,00    | 0,00          | 0,00    |

Tablo-3

| Performans Hedefleri | Faaliyet Kodu | Faaliyet Adı  | BÜTÇE Ç       |         | BÜTÇE DI I |         | TOPLAM        |         |
|----------------------|---------------|---|---------------|---------|------------|---------|---------------|---------|
|                      |               |   | TL            | PAY (%) | TL         | PAY (%) | TL            | PAY (%) |
|                      |               | Toplantısı Yapılması  |               |         |            |         |               |         |
| H1.3                 | F1.3.5        | Kurumun Kurslarından ve E itimlerinden Yararlanana Yönelik Toplumsal E itlik Alanında Farkındalık Çalı ması Yapılması | 0,00          | 0,00    | 0,00       | 0,00    | 0,00          | 0,00    |
| H1.3                 | F1.3.6        | Ata ehir'deki letmelerde Toplumsal E itlik Alanında Farkındalık Çalı ması   | 37.500,00     | 0,00    | 0,00       | 0,00    | 37.500,00     | 0,00    |
| H1.3                 | F1.3.7        | Kurum Yöneticilerine Toplumsal E itlik Alanında Farkındalık Semineri Yapılması  | 0,00          | 0,00    | 0,00       | 0,00    | 0,00          | 0,00    |
| H1.3                 | F1.3.8        | Kurum Müdürlüklerinde Görevli Personellere Toplumsal E itlik E itimin Verilmesi                                       | 0,00          | 0,00    | 0,00       | 0,00    | 0,00          | 0,00    |
| H1.3                 | F1.3.9        | Kadın Hakları Konusunda Farkındalık Çalı ması Yapılması   | 0,00          | 0,00    | 0,00       | 0,00    | 0,00          | 0,00    |
| H1.3                 | F1.3.10       | Ata ehir'deki Kurum ve Kurulu larda Toplumsal E itlik Alanında Farkındalık Çalı ması Yapılması                        | 252.500,00    | 0,01    | 0,00       | 0,00    | 252.500,00    | 0,01    |
| H1.4                 | F1.4.2        | Ders Destek, Meslek Edindirme ve Sanat E itimleri Sa lanması  | 7.250.000,00  | 0,20    | 0,00       | 0,00    | 7.250.000,00  | 0,20    |
| H1.5                 | F1.5.1        | Evde Kuaförlük Hizmeti Verilmesi  | 70.000,00     | 0,00    | 0,00       | 0,00    | 70.000,00     | 0,00    |
| H1.5                 | F1.5.2        | Engelli ve Ya lı Vatanda lar için Etkinlikler Organize Edilmesi   | 60.000,00     | 0,00    | 0,00       | 0,00    | 60.000,00     | 0,00    |
| H1.5                 | F1.5.3        | htiyaç Sahibi Oldu u Tespit Edilen Ailelerin Çocuklarının Sünnet Edilmesi   | 2.400.000,00  | 0,07    | 0,00       | 0,00    | 2.400.000,00  | 0,07    |
| H1.5                 | F1.5.4        | htiyacı Olan Bebek Sahibi Vatanda lara Yardım Yapılması   | 1.500.000,00  | 0,04    | 0,00       | 0,00    | 1.500.000,00  | 0,04    |
| H1.5                 | F1.5.5        | htiyaç Sahibi Vatanda lara Sosyal Destek Hizmetleri Kapsamında Yardımlar Yapılması                                    | 36.260.000,00 | 0,99    | 0,00       | 0,00    | 36.260.000,00 | 0,99    |
| H1.5                 | F1.5.6        | Ya lı ve Engelli Vatanda ların Ya am Kalitelerinin Artırılması  | 2.250.000,00  | 0,06    | 0,00       | 0,00    | 2.250.000,00  | 0,06    |
| H1.5                 | F1.5.7        | Ya lı Vatanda lar için Etkinlikler Organize Edilmesi  | 45.000,00     | 0,00    | 0,00       | 0,00    | 45.000,00     | 0,00    |
| H1.6                 | F1.6.4        | Spor E itimleri, Sportif Atölyeler ve Spor Organizasyonları Düzenlenmesi  | 3.500.000,00  | 0,10    | 0,00       | 0,00    | 3.500.000,00  | 0,10    |
| H2.1                 | F2.1.3        | çerenköy Mahallesi - Kütüphane Yapılması  | 50.000.000,00 | 1,36    | 0,00       | 0,00    | 50.000.000,00 | 1,36    |
| H2.1                 | F2.1.6        | Kültür, Sanat, Bilim ve Sosyal Faaliyetlerin Gerçekle tirildi i Birimlerin Hizmete Sunulması                          | 9.600.000,00  | 0,26    | 0,00       | 0,00    | 9.600.000,00  | 0,26    |
| H2.1                 | F2.1.7        | Sanatsal, Kültürel, Sosyal Etkinliklerin Gerçekle tirilmesi   | 60.000.000,00 | 1,63    | 0,00       | 0,00    | 60.000.000,00 | 1,63    |
| H2.3                 | F2.3.3        | Karde Belediyeçilik ve Proje Hizmetlerinin Gerçekle tirilmesi   | 1.000.000,00  | 0,03    | 0,00       | 0,00    | 1.000.000,00  | 0,03    |
| H2.3                 | F2.3.4        | Yenilikçi, Tasarım Odaklı Atölyelerin Gerçekle tirilmesi  | 320.000,00    | 0,01    | 0,00       | 0,00    | 320.000,00    | 0,01    |
| H2.3                 | F2.3.5        | Kurumsal novasyon Algısının Güçlendirilmesi   | 100.000,00    | 0,00    | 0,00       | 0,00    | 100.000,00    | 0,00    |
| H3.1                 | F3.1.1        | Asansör, Yürüyen Merdiven ve Yürüyen Bantların Periyodik Kontrolleri ve Gerekli Yaptırımların Uygulanması             | 0,00          | 0,00    | 0,00       | 0,00    | 0,00          | 0,00    |
| H3.1                 | F3.1.2        | Gerekli artları Sa lamayan Ruhsatsız Yerleri Hakkında   | 0,00          | 0,00    | 0,00       | 0,00    | 0,00          | 0,00    |

Tablo-3

| Performans Hedefleri | Faaliyet Kodu | Faaliyet Adı   | BÜTÇE Ç        |         | BÜTÇE DI I |         | TOPLAM         |         |
|----------------------|---------------|--|----------------|---------|------------|---------|----------------|---------|
|                      |               |  | TL             | PAY (%) | TL         | PAY (%) | TL             | PAY (%) |
|                      |               | 2005/9207 Sayılı Yeri Açma ve Çalışma Ruhsatlarına İlişkin Yönetmelik Kapsamında İstem Yapılması   |                |         |            |         |                |         |
| H3.1                 | F3.1.3        | Tespit Edilen ve Başvurusu Yapılan Ruhsatsız yerlerinin Ruhsatlandırılması   | 0,00           | 0,00    | 0,00       | 0,00    | 0,00           | 0,00    |
| H3.1                 | F3.1.4        | Tespit Edilen ve Yeni Ruhsatlandırılan yerlerinin Yasal Süresi içerisinde Denetlenmesi   | 0,00           | 0,00    | 0,00       | 0,00    | 0,00           | 0,00    |
| H3.1                 | F3.1.5        | Sihhi, Gayrisihhi, Umuma Açık istirahat ve Emlence Yerlerinin Denetlenmesi   | 0,00           | 0,00    | 0,00       | 0,00    | 0,00           | 0,00    |
| H3.1                 | F3.1.7        | Mobil Huzur Uygulamasıyla, İşlemiz Sınırları içerisinde Dilenen mahallalara Mani Olunması  | 0,00           | 0,00    | 0,00       | 0,00    | 0,00           | 0,00    |
| H3.1                 | F3.1.8        | Semt Pazarlarında Kontrol Terazisi Hizmetinin Sağlanması   | 0,00           | 0,00    | 0,00       | 0,00    | 0,00           | 0,00    |
| H3.2                 | F3.2.1        | 1/1000 Ölçekli Uygulama İmar Planı Yürürlüğe Giren Plan Bölgelerinde Arazi ve Arsa Düzenlemesi(Aad) / Parselasyon / Arazi ve Arsa Değerlemesinin Yapılması | 4.716.000,00   | 0,13    | 0,00       | 0,00    | 4.716.000,00   | 0,13    |
| H3.2                 | F3.2.2        | Kentin Planlı Gelişmesinin Sağlanması  | 120.000,00     | 0,00    | 0,00       | 0,00    | 120.000,00     | 0,00    |
| H3.2                 | F3.2.4        | 1/5000 Ölçekli Nazım İmar Planının BB Tarafından Onaylanması Akabinde 1/1000 Ölçekli Uygulama İmar Planı Hazırlanması                                      | 0,00           | 0,00    | 0,00       | 0,00    | 0,00           | 0,00    |
| H3.3                 | F3.3.2        | Kent Donatılarının Parklarda Vatandaşın Hizmetine Sunulması  | 6.000.000,00   | 0,16    | 0,00       | 0,00    | 6.000.000,00   | 0,16    |
| H3.3                 | F3.3.3        | Peyzaj Düzenleme Faaliyetlerine Ait Çalışmaların Yapılması   | 2.500.000,00   | 0,07    | 0,00       | 0,00    | 2.500.000,00   | 0,07    |
| H3.3                 | F3.3.4        | Geçici Semt Pazarlarında Çizgi Çalışması Yapılması   | 0,00           | 0,00    | 0,00       | 0,00    | 0,00           | 0,00    |
| H3.4                 | F3.4.1        | Belediye Taahhütlerinin Değerlendirilmesi  | 2.643.000,00   | 0,07    | 0,00       | 0,00    | 2.643.000,00   | 0,07    |
| H3.4                 | F3.4.2        | Daha Etkin Hizmet Sunumu için Belediye Adına Taahhüt Kiralaması  | 12.000.000,00  | 0,33    | 0,00       | 0,00    | 12.000.000,00  | 0,33    |
| H3.4                 | F3.4.3        | İmar Planları Gereği Taahhütlerin Kamulaştırılması   | 47.200.000,00  | 1,29    | 0,00       | 0,00    | 47.200.000,00  | 1,29    |
| H3.4                 | F3.4.4        | Kamu Kurum ve Kuruluşları ile Hizmet Binaları Bakım ve Onarım Yapılması  | 12.000.000,00  | 0,33    | 0,00       | 0,00    | 12.000.000,00  | 0,33    |
| H3.4                 | F3.4.5        | Mevcut Parkları Yeniden Projelendirilmesi ve Revizyonlarının Yapılması   | 20.000.000,00  | 0,54    | 0,00       | 0,00    | 20.000.000,00  | 0,54    |
| H3.4                 | F3.4.6        | Yeni Yeşil Alan Projelerinin Gerçekleştirilmesi  | 0,00           | 0,00    | 0,00       | 0,00    | 0,00           | 0,00    |
| H3.5                 | F3.5.1        | Gecekondu Hak Sahiplerine Devir İşlemleri Gerçekleştirilmesi ve Emevler Yerinde Dönüşüm Projesi Uygulanması  | 30.000,00      | 0,00    | 0,00       | 0,00    | 30.000,00      | 0,00    |
| H3.5                 | F3.5.2        | Betonarme İstinad Duvarı Yapılması   | 1.000.000,00   | 0,03    | 0,00       | 0,00    | 1.000.000,00   | 0,03    |
| H3.5                 | F3.5.3        | Muhtelif Cadde ve Sokaklarda Asfalt Kaplama ve Yama Yapımı ile Bakım ve Onarımlar Yapılması  | 100.000.000,00 | 2,72    | 0,00       | 0,00    | 100.000.000,00 | 2,72    |
| H3.5                 | F3.5.4        | Muhtelif Cadde ve Sokaklarda Aydınlatma Direği Yapılması   | 0,00           | 0,00    | 0,00       | 0,00    | 0,00           | 0,00    |

Tablo-3

| Performans Hedefleri | Faaliyet Kodu | Faaliyet Adı  | BÜTÇE Ç      |         | BÜTÇE DI I |         | TOPLAM       |         |
|----------------------|---------------|---|--------------|---------|------------|---------|--------------|---------|
|                      |               |   | TL           | PAY (%) | TL         | PAY (%) | TL           | PAY (%) |
| H3.5                 | F3.5.5        | Muhtelif Cadde ve Sokaklarda Bordür ve Tretuvar Yapılması   | 5.000.000,00 | 0,14    | 0,00       | 0,00    | 5.000.000,00 | 0,14    |
| H3.5                 | F3.5.6        | Muhtelif Cadde ve Sokaklarda Ta Kaplama ile Parke Yol Yapılması   | 5.000.000,00 | 0,14    | 0,00       | 0,00    | 5.000.000,00 | 0,14    |
| H3.5                 | F3.5.8        | Ya mursuyu Kanalı Yapılması   | 0,00         | 0,00    | 0,00       | 0,00    | 0,00         | 0,00    |
| H3.5                 | F3.5.10       | Çarpık Kentleşimin Önlenmesi ve Planlı Yapılaşmanın Sağlanması  | 5.000.000,00 | 0,14    | 0,00       | 0,00    | 5.000.000,00 | 0,14    |
| H3.6                 | F3.6.3        | Afetle Mücadele Çalışmalarının Yürütülmesi  | 6.370.000,00 | 0,17    | 0,00       | 0,00    | 6.370.000,00 | 0,17    |
| H4.1                 | F4.1.3        | Çevre Konulu Önemli Gün ve Haftaların Kutlanması  | 2.000.000,00 | 0,05    | 0,00       | 0,00    | 2.000.000,00 | 0,05    |
| H4.1                 | F4.1.4        | Çevresel Gürültünün Kontrolüne Yönelik Denetim ve İzleme Faaliyetleri Yapılması   | 0,00         | 0,00    | 0,00       | 0,00    | 0,00         | 0,00    |
| H4.1                 | F4.1.5        | Geri Dönüm Uygulamalarını Geliştirmek ve Yaygınlaştırmak Amacıyla Eğitim ve Bilgilendirme Faaliyetlerinde Bulunulması   | 0,00         | 0,00    | 0,00       | 0,00    | 0,00         | 0,00    |
| H4.1                 | F4.1.6        | Görsel Kirliliğin Önlemeye Yönelik Alan Reklam Tanıtım Elemanları Bavyuruları ve İkiyetlerinin De erlendirilmesi  | 0,00         | 0,00    | 0,00       | 0,00    | 0,00         | 0,00    |
| H4.1                 | F4.1.7        | Proje, Kampanya ve Yarınmalarla Geri Dönüm Konusunda Çevre Bilincinin Yaygınlaştırılması  | 250.000,00   | 0,01    | 0,00       | 0,00    | 250.000,00   | 0,01    |
| H4.1                 | F4.1.8        | Mevcut Atık Yönetim Hizmetlerinin Sıfır Atık Yönetim Sistemine Entegre Ederek "Sıfır Atık Projesi"nin Yaygınlaştırılması  | 2.054.000,00 | 0,06    | 0,00       | 0,00    | 2.054.000,00 | 0,06    |
| H4.1                 | F4.1.9        | Mobil Hava Kalitesi İstasyonu ile Hava Kalitesinin De erlendirilmesine Yönelik Projeler Geliştirilmesi ve "Temiz Hava Eylem Planı" Hazırlanması                               | 400.000,00   | 0,01    | 0,00       | 0,00    | 400.000,00   | 0,01    |
| H4.1                 | F4.1.10       | İstanbul İnovatif Çevre Eğitim Merkezi Projesinin Yürütülmesi   | 807.000,00   | 0,02    | 0,00       | 0,00    | 807.000,00   | 0,02    |
| H4.1                 | F4.1.11       | Belediye Ana Hizmet Binasında Kamu Binalarında Enerji Tasarrufu ile İlgili Cumhurbaşkanlığı'nın 2019/18 Sayılı Genelgesi Kapsamında Hedeflenen Enerji Tasarrufunun Sağlanması | 200.000,00   | 0,01    | 0,00       | 0,00    | 200.000,00   | 0,01    |
| H4.1                 | F4.1.12       | Enerji Tüketiminin Azaltılması için Kamu Çalışmalarını Bilinçlendirmek Amacıyla Enerji Verimliliği Konusunda Hizmet İzi Eğitimlerin Düzenlenmesi                              | 30.000,00    | 0,00    | 0,00       | 0,00    | 30.000,00    | 0,00    |
| H4.2                 | F4.2.2        | Atıkların Geri Dönümünün Sağlanması için Gerekli Çalışmaların ve Kontrollerin Yapılması   | 0,00         | 0,00    | 0,00       | 0,00    | 0,00         | 0,00    |
| H4.2                 | F4.2.3        | Hafriyat Toprakları ve İnşaat/Yıkıntı Atıklarının Tanıtım ve Kabul Belgesi Verilmesi  | 0,00         | 0,00    | 0,00       | 0,00    | 0,00         | 0,00    |
| H4.2                 | F4.2.4        | Koku ve Duman İkiyetlerinin De erlendirilmesine Yönelik Denetim ve İzleme Faaliyetleri Yapılması  | 0,00         | 0,00    | 0,00       | 0,00    | 0,00         | 0,00    |
| H4.2                 | F4.2.6        | Ömrünü Doldurmuş Yapılarla İlgili Her Türü İnşaat Yıkımı Öncesi Asbest ve Diğer Atıkların Tahliyesinin Yönetilmesi  | 18.000,00    | 0,00    | 0,00       | 0,00    | 18.000,00    | 0,00    |
| H4.2                 | F4.2.7        | Özel Atıkların Geri Dönümünün Sağlanması için Gerekli Çalışmaların ve Kontrollerin Yapılması  | 0,00         | 0,00    | 0,00       | 0,00    | 0,00         | 0,00    |

Tablo-3

| Performans Hedefleri | Faaliyet Kodu | Faaliyet Adı  | BÜTÇE Ç       |         | BÜTÇE DI I |         | TOPLAM        |         |
|----------------------|---------------|---|---------------|---------|------------|---------|---------------|---------|
|                      |               |   | TL            | PAY (%) | TL         | PAY (%) | TL            | PAY (%) |
| H4.2                 | F4.2.8        | Tehlikeli Atıkların Toplanması ve Bertaraf Çalışmalarının Yapılması   | 120.000,00    | 0,00    | 0,00       | 0,00    | 120.000,00    | 0,00    |
| H4.2                 | F4.2.9        | İçerisindeki badehanelerin Temizlenmesi   | 0,00          | 0,00    | 0,00       | 0,00    | 0,00          | 0,00    |
| H4.2                 | F4.2.10       | Park, Bahçe ve Aaçların Bakımlarının Yapılması  | 1.735.000,00  | 0,05    | 0,00       | 0,00    | 1.735.000,00  | 0,05    |
| H4.2                 | F4.2.12       | Çevre Temizliği Hizmetlerinin Verilmesi   | 59.700.000,00 | 1,63    | 0,00       | 0,00    | 59.700.000,00 | 1,63    |
| H5.1                 | F5.1.2        | Baımlılıkla Mücadelede Önleme/Koruma ve Rehabilitasyon Hizmetlerinin Verilmesi  | 583.000,00    | 0,02    | 0,00       | 0,00    | 583.000,00    | 0,02    |
| H5.1                 | F5.1.3        | Evde Sağlık ve Sosyal Destek Hizmeti Verilmesi  | 13.000,00     | 0,00    | 0,00       | 0,00    | 13.000,00     | 0,00    |
| H5.1                 | F5.1.4        | Görüntüleme Merkezinde Muayene/Görüntüleme/ Tedavi Hizmetinin Verilmesi   | 586.000,00    | 0,02    | 0,00       | 0,00    | 586.000,00    | 0,02    |
| H5.1                 | F5.1.5        | Gündüz Bakımevi Hizmetinin Verilmesi  | 7.115.000,00  | 0,19    | 0,00       | 0,00    | 7.115.000,00  | 0,19    |
| H5.1                 | F5.1.6        | Hasta Konuquevinde Konaklama Hizmetinin Verilmesi   | 60.000,00     | 0,00    | 0,00       | 0,00    | 60.000,00     | 0,00    |
| H5.1                 | F5.1.7        | Kemik Yo unlu Ölçümü Yapılması  | 0,00          | 0,00    | 0,00       | 0,00    | 0,00          | 0,00    |
| H5.1                 | F5.1.8        | Psikolojik Destek Verilmesi   | 0,00          | 0,00    | 0,00       | 0,00    | 0,00          | 0,00    |
| H5.1                 | F5.1.9        | Semt Poliklini inde Tedavi Hizmetinin Verilmesi   | 59.000,00     | 0,00    | 0,00       | 0,00    | 59.000,00     | 0,00    |
| H5.1                 | F5.1.10       | Tıp Merkezinde Laboratuvar/Muayene/Tedavi Hizmetinin Verilmesi  | 45.270.000,00 | 1,23    | 0,00       | 0,00    | 45.270.000,00 | 1,23    |
| H5.1                 | F5.1.11       | Yatalak Hastalara Hasta Nakil Hizmetinin Verilmesi  | 59.000,00     | 0,00    | 0,00       | 0,00    | 59.000,00     | 0,00    |
| H5.1                 | F5.1.12       | Ölüm Belgesi Düzenlenmesi   | 2.000.000,00  | 0,05    | 0,00       | 0,00    | 2.000.000,00  | 0,05    |
| H5.1                 | F5.1.13       | Hizmet Binaları Yapılması   | 45.000.000,00 | 1,23    | 0,00       | 0,00    | 45.000.000,00 | 1,23    |
| H5.2                 | F5.2.1        | Hayvan Sevgisi Temalı E itimler ile Toplumda Duyarlılık Olu turulması   | 80.000,00     | 0,00    | 0,00       | 0,00    | 80.000,00     | 0,00    |
| H5.2                 | F5.2.2        | Salgın ve Bula ıcı Hastalıklara Kar ı laçlama ve Dezenfeksiyon Yapılması  | 6.034.000,00  | 0,16    | 0,00       | 0,00    | 6.034.000,00  | 0,16    |
| H5.2                 | F5.2.4        | 5199 Sayılı Hayvanları Koruma Kanunu Kapsamında Sahipsiz Hayvanlar ın Yuvalar Kurulması                                       | 350.000,00    | 0,01    | 0,00       | 0,00    | 350.000,00    | 0,01    |
| H5.2                 | F5.2.5        | 5199 Sayılı Hayvanları Koruma Kanunu Kapsamında Sahipsiz Hayvanların Rehabilitasyonu, Kısırla tırılması, Tedavisi, Beslenmesi | 9.000.000,00  | 0,25    | 0,00       | 0,00    | 9.000.000,00  | 0,25    |
| H5.2                 | F5.2.6        | 5199 Sayılı Yasa Kapsamı ve Temel Gıda Sa lı ı Konularında E itimlerin Düzenlenmesi   | 200.000,00    | 0,01    | 0,00       | 0,00    | 200.000,00    | 0,01    |
| H5.2                 | F5.2.7        | Geçici Hayvan Bakımevi Kurulması  | 35.000.000,00 | 0,95    | 0,00       | 0,00    | 35.000.000,00 | 0,95    |
| H6.1                 | F6.1.1        | Kurum Dı ı E itim Çalışmalarının Yapılması  | 250.000,00    | 0,01    | 0,00       | 0,00    | 250.000,00    | 0,01    |
| H6.1                 | F6.1.2        | Kurum ı E itim Çalışmalarının Yapılması   | 500.000,00    | 0,01    | 0,00       | 0,00    | 500.000,00    | 0,01    |

Tablo-3

| Performans Hedefleri                                      | Faaliyet Kodu | Faaliyet Adı  | BÜTÇE Ç          |         | BÜTÇE DI I |         | TOPLAM           |         |
|---|---------------|---|------------------|---------|------------|---------|------------------|---------|
|   |               |   | TL               | PAY (%) | TL         | PAY (%) | TL               | PAY (%) |
| H6.2  | F6.2.7        | Sistem Ürünleri ve Mevcut Yazılımların Operasyon Süreçlerinin Yönetilmesi               | 14.570.000,00    | 0,40    | 0,00       | 0,00    | 14.570.000,00    | 0,40    |
| H6.3  | F6.3.1        | Hizmet Araç Taleplerinin Kar ılanması   | 251.650.000,00   | 6,86    | 0,00       | 0,00    | 251.650.000,00   | 6,86    |
| H6.4  | F6.4.2        | ç Kontrol Eylem Planına Uyumun Sa lanması   | 100.000,00       | 0,00    | 0,00       | 0,00    | 100.000,00       | 0,00    |
| H6.4  | F6.4.3        | Kurum Müdürlüklerinin Çalı ma Performanslarını Ölçmeye Yönelik Raporların Olu turulması | 100.000,00       | 0,00    | 0,00       | 0,00    | 100.000,00       | 0,00    |
| <b>Performans Hedefleri Maliyetleri Toplamı</b>           |               |   | 961.567.000,00   | 26,20   | 0,00       | 0,00    | 961.567.000,00   | 26,20   |
| <b>Genel Yönetim Giderleri</b>                            |               |   | 2.668.417.000,00 | 72,71   | 0,00       | 0,00    | 2.668.417.000,00 | 72,71   |
| <b>Di er darelere Transfer Edilecek Kaynaklar Toplamı</b> |               |   | 40.016.000,00    | 1,09    | 0,00       | 0,00    | 40.016.000,00    | 1,09    |
| <b>Genel Toplam</b>                                       |               |   | 3.670.000.000,00 | 100     | 0,00       | 0,00    | 3.670.000.000,00 | 100     |



# TOPLAM KAYNAK İHTİYACI TABLOSU



**T.C.**  
**ATA EHR BELEDYESİ BAŞKANLIĞI**  
**TOPLAM KAYNAK HİTİYACI TABLOSU**

|                 |                                     |
|-----------------|-------------------------------------|
| <b>dare Adı</b> | <b>ATA EHR BELEDYESİ BAŞKANLIĞI</b> |
|-----------------|-------------------------------------|

|                              | Ekonomik Kod | Faaliyet Toplamı                        | Genel Yönetim Giderleri Toplamı | Diğer daireler Transfer Edilecek Kaynaklar Toplamı | Genel Toplam            |                         |
|------------------------------|--------------|---|---------------------------------|--|-------------------------|-------------------------|
| <b>Bütçe Kaynak Htiyacı</b>  | 01           | Personel Giderleri                      | 0,00                            | 369.381.600,00                                     | 0,00                    | 369.381.600,00          |
|                              | 02           | SGK Devlet Primi Giderleri              | 0,00                            | 39.727.400,00                                      | 0,00                    | 39.727.400,00           |
|                              | 03           | Mal ve Hizmet Alım Giderleri            | 520.105.000,00                  | 1.722.210.000,00                                   | 0,00                    | 2.242.315.000,00        |
|                              | 04           | Faiz Giderleri                          | 0,00                            | 200.000,00   | 0,00                    | 200.000,00              |
|                              | 05           | Cari Transferler                        | 0,00                            | 0,00   | 32.200.000,00           | 32.200.000,00           |
|                              | 06           | Sermaye Giderleri                       | 441.462.000,00                  | 174.046.000,00                                     | 0,00                    | 615.508.000,00          |
|                              | 07           | Sermaye Transferleri                    | 0,00                            | 0,00   | 7.816.000,00            | 7.816.000,00            |
|                              | 08           | Borç Verme                              | 0,00                            | 0,00   | 0,00                    | 0,00                    |
|                              | 09           | Yedek Ödenek                            | 0,00                            | 362.852.000,00                                     | 0,00                    | 362.852.000,00          |
|                              |              | <b>Toplam Bütçe Kaynak Htiyacı</b>      | <b>961.567.000,00</b>           | <b>2.668.417.000,00</b>                            | <b>40.016.000,00</b>    | <b>3.670.000.000,00</b> |
| <b>Bütçe Dışı Kaynak</b>     |              | Döner Sermaye                           | 0,00                            | 0,00   | 0,00                    | 0,00                    |
|                              |              | Diğer Yurt Dışı                         | 0,00                            | 0,00   | 0,00                    | 0,00                    |
|                              |              | Yurt Dışı                               | 0,00                            | 0,00   | 0,00                    | 0,00                    |
|                              |              | <b>Toplam Bütçe Dışı Kaynak Htiyacı</b> | <b>0,00</b>                     | <b>0,00</b>  | <b>0,00</b>             | <b>0,00</b>             |
| <b>Toplam Kaynak Htiyacı</b> |              | <b>961.567.000,00</b>                   | <b>2.668.417.000,00</b>         | <b>40.016.000,00</b>                               | <b>3.670.000.000,00</b> |                         |

# FAALİYET HARCAMA BİRİMİ TABLOSU



**T.C.**  
**ATAŞEHİR BELEDİYESİ BAŞKANLIĞI**  
**FAL YETLERDEN SORUMLU HARCAMA BİRLİKLERİNE İLİŞKİN TABLO**

| Sıra | Performans Hedefi   | Faaliyet Adı  | Müdürlük Adı                              |
|------|---|---|---|
| 1    | H3.6 - Afete Mücadele ve Zarar Azaltma Kapasitesini Artırmak                    | F3.6.3 - Afete Mücadele Çalışmalarının Yürütülmesi  | Afet İleri Müdürlüğü                      |
| 2    | H1.1 - Paydaşlarla İletişimi ve Birliğini Güçlendirmek                          | F1.1.1 - Abim Projesiyle Vatandaşlarımıza Mesleki Kişisel Eğitimler Düzenlenmesi ve İstihdam Sağlanması     | Basın Yayın ve Halkla İlişkiler Müdürlüğü |
| 3    | H1.1 - Paydaşlarla İletişimi ve Birliğini Güçlendirmek                          | F1.1.2 - Belediye Hizmetleri ile İlgili Vatandaş Geri Bildirimlerinin Toplanması                            | Basın Yayın ve Halkla İlişkiler Müdürlüğü |
| 4    | H1.1 - Paydaşlarla İletişimi ve Birliğini Güçlendirmek                          | F1.1.3 - Çağrı Merkezi Faaliyetlerinin Yürütülmesi  | Basın Yayın ve Halkla İlişkiler Müdürlüğü |
| 5    | H1.1 - Paydaşlarla İletişimi ve Birliğini Güçlendirmek                          | F1.1.4 - Halkla İlişkiler Faaliyetleri ile Cimer Açık Kapı, Talep, Şikayet ve Dilekçe Sürecinin Yönetilmesi | Basın Yayın ve Halkla İlişkiler Müdürlüğü |
| 6    | H1.1 - Paydaşlarla İletişimi ve Birliğini Güçlendirmek                          | F1.1.5 - Kurum Faaliyetlerinin ve Hizmetlerinin Tanıtıcı Çalışmalarının Yapılması                           | Basın Yayın ve Halkla İlişkiler Müdürlüğü |
| 7    | H1.1 - Paydaşlarla İletişimi ve Birliğini Güçlendirmek                          | F1.1.7 - Tanıtıcı Dijital ve Basılı Medya Faaliyetlerinin Yürütülmesi                                       | Basın Yayın ve Halkla İlişkiler Müdürlüğü |
| 8    | H1.1 - Paydaşlarla İletişimi ve Birliğini Güçlendirmek                          | F1.1.8 - Hane ve Yeri Ziyaretlerinin Yapılması (Başkan Ataşehir'i Dinliyor Projesi)                         | Basın Yayın ve Halkla İlişkiler Müdürlüğü |
| 9    | H6.2 - Hizmet Sunumunda Bilgi Teknolojilerini Yaygınlaştırmak ve Etkinleştirmek | F6.2.7 - Sistem Ürünleri ve Mevcut Yazılımların Operasyon Süreçlerinin Yönetilmesi                          | Bilgi İşlem Müdürlüğü                     |
| 10   | H4.2 - Sağlıklı ve Temiz Çevre Ortamının Oluşturulmasını Sağlamak               | F4.2.9 - İçme Sınırlarındaki İstasyonların Temizlenmesi   | Destek Hizmetleri Müdürlüğü               |

| Sıra | Performans Hedefi   | Faaliyet Adı  | Müdürlük Adı                |
|------|---|---|-----------------------------|
| 11   | H3.4 - Projelendirme ve Uygulama Süreçlerini Verimli Yönetmek | F3.4.1 - Belediye Ta ınmazlarının De  erlendirilmesi  | Emlak ve  stimlak Müdürlü ü |
| 12   | H3.4 - Projelendirme ve Uygulama Süreçlerini Verimli Yönetmek | F3.4.2 - Daha Etkin Hizmet Sunumu  için Belediye Adına Ta  ınmaz Kiralaması   | Emlak ve  stimlak Müdürlü ü |
| 13   | H3.4 - Projelendirme ve Uygulama Süreçlerini Verimli Yönetmek | F3.4.3 -  mar Planları Gere i Ta  ınmazların Kamula tırılması   | Emlak ve  stimlak Müdürlü ü |
| 14   | H3.5 - Ya  anabilir Altyapı ve Üstyapıyı Geli  tirmek         | F3.5.1 - Gecekondu Hak Sahiplerine Devir  lemleri Gerçekle  tirilmesi ve Emekevler Yerinde Dönü  üm Projesi Uygulanması | Emlak ve  stimlak Müdürlü ü |
| 15   | H2.1 - "Kültür Kenti" Kimli  inin Olu  masına Katkı Sa  lamak | F2.1.3 -  çerenköy Mahallesi - Kütüphane Yapılması  | Fen  leri Müdürlü ü         |
| 16   | H3.4 - Projelendirme ve Uygulama Süreçlerini Verimli Yönetmek | F3.4.4 - Kamu Kurum ve Kurulu  ları ile Hizmet Binaları Bakım ve Onarım Yapılması                                       | Fen  leri Müdürlü ü         |
| 17   | H3.5 - Ya  anabilir Altyapı ve Üstyapıyı Geli  tirmek         | F3.5.2 - Betonarme  stinad Duvarı Yapılması   | Fen  leri Müdürlü ü         |
| 18   | H3.5 - Ya  anabilir Altyapı ve Üstyapıyı Geli  tirmek         | F3.5.3 - Muhtelif Cadde ve Sokaklarda Asfalt Kaplama ve Yama Yapımı ile Bakım ve Onarımlar Yapılması                    | Fen  leri Müdürlü ü         |
| 19   | H3.5 - Ya  anabilir Altyapı ve Üstyapıyı Geli  tirmek         | F3.5.4 - Muhtelif Cadde ve Sokaklarda Aydınlatma Dire  i Yapılması  | Fen  leri Müdürlü ü         |
| 20   | H3.5 - Ya  anabilir Altyapı ve Üstyapıyı Geli  tirmek         | F3.5.5 - Muhtelif Cadde ve Sokaklarda Bordür ve Tretuvar Yapılması  | Fen  leri Müdürlü ü         |
| 21   | H3.5 - Ya  anabilir Altyapı ve Üstyapıyı Geli  tirmek         | F3.5.6 - Muhtelif Cadde ve Sokaklarda Ta  Kaplama ile Parke Yol Yapılması   | Fen  leri Müdürlü ü         |
| 22   | H3.5 - Ya  anabilir Altyapı ve Üstyapıyı Geli  tirmek         | F3.5.8 - Ya  mursuyu Kanalı Yapılması   | Fen  leri Müdürlü ü         |

| Sıra | Performans Hedefi   | Faaliyet Adı  | Müdürlük Adı                             |
|------|---|---|--|
| 23   | H5.1 - İnsan Sağlığına Yönelik Hizmetlerin Kesintisiz Verilmesini Sağlamak          | F5.1.13 - Hizmet Binaları Yapılması   | Fen İşleri Müdürlüğü                     |
| 24   | H5.2 - Hayvan ve Çevre Sağlığına Yönelik Sunulan Hizmetlerin Sürekliliğini Sağlamak | F5.2.7 - Geçici Hayvan Bakımevi Kurulması   | Fen İşleri Müdürlüğü                     |
| 25   | H4.1 - Çevre Duyarlılığını Destekleyen Programlar Geliştirmek ve Uygulamak          | F4.1.10 - İstanbul'un Çevre Eğitim Merkezi Projesinin Yürütülmesi   | Klim Değişikliği ve Sıfır Atık Müdürlüğü |
| 26   | H4.1 - Çevre Duyarlılığını Destekleyen Programlar Geliştirmek ve Uygulamak          | F4.1.11 - Belediye Ana Hizmet Binasında Kamu Binalarında Enerji Tasarrufu ile İlgili Cumhurbaşkanlığı'nın 2019/18 Sayılı Genelgesi Kapsamında Hedeflenen Enerji Tasarrufunun Sağlanması | Klim Değişikliği ve Sıfır Atık Müdürlüğü |
| 27   | H4.1 - Çevre Duyarlılığını Destekleyen Programlar Geliştirmek ve Uygulamak          | F4.1.12 - Enerji Tüketiminin Azaltılması İçin Kamu Çalışanlarını Bilinçlendirmek Amacıyla Enerji Verimliliği Konusunda Hizmetçi Eğitimlerinin Düzenlenmesi                              | Klim Değişikliği ve Sıfır Atık Müdürlüğü |
| 28   | H4.1 - Çevre Duyarlılığını Destekleyen Programlar Geliştirmek ve Uygulamak          | F4.1.3 - Çevre Konulu Önemli Gün ve Haftaların Kutlanması   | Klim Değişikliği ve Sıfır Atık Müdürlüğü |
| 29   | H4.1 - Çevre Duyarlılığını Destekleyen Programlar Geliştirmek ve Uygulamak          | F4.1.4 - Çevresel Gürültünün Kontrolüne Yönelik Denetim ve İzleme Faaliyetleri Yapılması  | Klim Değişikliği ve Sıfır Atık Müdürlüğü |
| 30   | H4.1 - Çevre Duyarlılığını Destekleyen Programlar Geliştirmek ve Uygulamak          | F4.1.5 - Geri Dönüm Uygulamalarını Geliştirmek ve Yaygınlaştırmak Amacıyla Eğitim ve Bilgilendirme Faaliyetlerinde Bulunulması  | Klim Değişikliği ve Sıfır Atık Müdürlüğü |
| 31   | H4.1 - Çevre Duyarlılığını Destekleyen Programlar Geliştirmek ve Uygulamak          | F4.1.6 - Görsel Kirliliğini Önlemeye Yönelik İlan Reklam Tanıtım Elemanları, Bannurular ve İkiyetlerinin Değerlendirilmesi  | Klim Değişikliği ve Sıfır Atık Müdürlüğü |
| 32   | H4.1 - Çevre Duyarlılığını Destekleyen Programlar Geliştirmek ve Uygulamak          | F4.1.7 - Proje, Kampanya ve Yarınlarımızla Geri Dönüm Konusunda Çevre Bilincinin Yaygınlaştırılması   | Klim Değişikliği ve Sıfır Atık Müdürlüğü |
| 33   | H4.1 - Çevre Duyarlılığını Destekleyen Programlar Geliştirmek ve Uygulamak          | F4.1.8 - Mevcut Atık Yönetim Hizmetlerinin Sıfır Atık Yönetim Sistemine Entegre Ederek "Sıfır Atık Projesi"nin Yaygınlaştırılması   | Klim Değişikliği ve Sıfır Atık Müdürlüğü |
| 34   | H4.1 - Çevre Duyarlılığını Destekleyen Programlar Geliştirmek ve Uygulamak          | F4.1.9 - Mobil Hava Kalitesi İstasyonu ile Hava Kalitesinin Değerlendirilmesine Yönelik Projeler Geliştirmesi ve "Temiz Hava Eylem Planı" Hazırlanması                                  | Klim Değişikliği ve Sıfır Atık Müdürlüğü |

Tablo-5

| Sıra | Performans Hedefi   | Faaliyet Adı   | Müdürlük Adı                             |
|------|---|--|--|
| 35   | H4.2 - Sağlıklı ve Temiz Çevre Ortamının Oluşturulmasını Sağlamak                         | F4.2.2 - Atıkların Geri Dönüşümünün Sağlanması için Gerekli Çalışmaların ve Kontrollerin Yapılması                           | Klim Değişikliği ve Sıfır Atık Müdürlüğü |
| 36   | H4.2 - Sağlıklı ve Temiz Çevre Ortamının Oluşturulmasını Sağlamak                         | F4.2.3 - Hafriyat Toprağı ve İnşaat/Yıkıntı Atıklarının Tahliyesi ve Kabul Belgesi Verilmesi                                 | Klim Değişikliği ve Sıfır Atık Müdürlüğü |
| 37   | H4.2 - Sağlıklı ve Temiz Çevre Ortamının Oluşturulmasını Sağlamak                         | F4.2.4 - Koku ve Duman şikayetlerinin Derinleştirilmesine Yönelik Denetim ve İzleme Faaliyetleri Yapılması                   | Klim Değişikliği ve Sıfır Atık Müdürlüğü |
| 38   | H4.2 - Sağlıklı ve Temiz Çevre Ortamının Oluşturulmasını Sağlamak                         | F4.2.6 - Ömrünü Doldurmuş Yapılarla İlgili Her Türde İnşaat Yıkımı Öncesi Asbest ve Diğer Atıkların Tahliyesinin Yönetilmesi | Klim Değişikliği ve Sıfır Atık Müdürlüğü |
| 39   | H4.2 - Sağlıklı ve Temiz Çevre Ortamının Oluşturulmasını Sağlamak                         | F4.2.7 - Özel Atıkların Geri Dönüşümünün Sağlanması için Gerekli Çalışmaların ve Kontrollerin Yapılması                      | Klim Değişikliği ve Sıfır Atık Müdürlüğü |
| 40   | H4.2 - Sağlıklı ve Temiz Çevre Ortamının Oluşturulmasını Sağlamak                         | F4.2.8 - Tehlikeli Atıkların Toplanması ve Bertaraf Çalışmalarının Yapılması   | Klim Değişikliği ve Sıfır Atık Müdürlüğü |
| 41   | H3.1 - Toplum Düzenine Yönelik Denetimleri Etkinleştirmek                                 | F3.1.1 - Asansör, Yürüyen Merdiven ve Yürüyen Bantların Periyodik Kontrolleri ve Gerekli Yapıların Uygulanması               | Mar ve Ehircilik Müdürlüğü               |
| 42   | H6.1 - Bireysel Gelişimi Destekleyen Hizmet Odaklı Çalışmaları Anlatımını Yaygınlaştırmak | F6.1.1 - Kurum Dışı Eğitim Çalışmalarının Yapılması  | İnsan Kaynakları ve Eğitim Müdürlüğü     |
| 43   | H6.1 - Bireysel Gelişimi Destekleyen Hizmet Odaklı Çalışmaları Anlatımını Yaygınlaştırmak | F6.1.2 - Kurum İçi Eğitim Çalışmalarının Yapılması   | İnsan Kaynakları ve Eğitim Müdürlüğü     |
| 44   | H1.2 - Vatandaş ihtiyaçlarıyla Örtülen Sosyal Destek Programları Geliştirmek ve Uygulamak | F1.2.3 - İlköğretim ve Ortaokul Düzeyinde Ders Desteği Sağlamak ve Yaz Okulu Düzenlemesi                                     | Kadın ve Aile Hizmetleri Müdürlüğü       |
| 45   | H1.2 - Vatandaş ihtiyaçlarıyla Örtülen Sosyal Destek Programları Geliştirmek ve Uygulamak | F1.2.4 - Yetkinler için Meslek Kursları Hizmetinin Sağlanması  | Kadın ve Aile Hizmetleri Müdürlüğü       |
| 46   | H1.2 - Vatandaş ihtiyaçlarıyla Örtülen Sosyal Destek Programları Geliştirmek ve Uygulamak | F1.2.9 - Girişimcilere Eğitim, Danışmanlık ve Çalışma Ortamının Sağlanması   | Kadın ve Aile Hizmetleri Müdürlüğü       |

Tablo-5

| Sıra | Performans Hedefi  | Faaliyet Adı  | Müdürlük Adı                       |
|------|--|---|------------------------------------|
| 47   | H1.3 - Odak Gruplara Yönelik Sosyal Destek Projelerini Hayata Geçirmek | F1.3.10 - Ata ehir'deki Kurum ve Kurulu lar da Toplumsal E itlik Alanında Farkındalık Çalı ması Yapılması                         | Kadın ve Aile Hizmetleri Müdürlü ü |
| 48   | H1.3 - Odak Gruplara Yönelik Sosyal Destek Projelerini Hayata Geçirmek | F1.3.2 - Kadınlara Yönelik Sosyal Etkinliklerin Organize Edilmesi   | Kadın ve Aile Hizmetleri Müdürlü ü |
| 49   | H1.3 - Odak Gruplara Yönelik Sosyal Destek Projelerini Hayata Geçirmek | F1.3.3 - Kahvehanelerde Kadına Yönelik iddetle İlgili Farkındalık Çalı ma Yapılması   | Kadın ve Aile Hizmetleri Müdürlü ü |
| 50   | H1.3 - Odak Gruplara Yönelik Sosyal Destek Projelerini Hayata Geçirmek | F1.3.4 - ç ve Dı Payda larla 3 Ayda Bir Toplumsal E itlik Çalı maları Hakkında Durum De erlendirme Toplantısı Yapılması           | Kadın ve Aile Hizmetleri Müdürlü ü |
| 51   | H1.3 - Odak Gruplara Yönelik Sosyal Destek Projelerini Hayata Geçirmek | F1.3.5 - Kurumun Kurslarından ve E itimlerinden Yararlananlara Yönelik Toplumsal E itlik Alanında Farkındalık Çalı ması Yapılması | Kadın ve Aile Hizmetleri Müdürlü ü |
| 52   | H1.3 - Odak Gruplara Yönelik Sosyal Destek Projelerini Hayata Geçirmek | F1.3.6 - Ata ehir'deki letmelerde Toplumsal E itlik Alanında Farkındalık Çalı ması  | Kadın ve Aile Hizmetleri Müdürlü ü |
| 53   | H1.3 - Odak Gruplara Yönelik Sosyal Destek Projelerini Hayata Geçirmek | F1.3.7 - Kurum Yöneticilerine Toplumsal E itlik Alanında Farkındalık Semineri Yapılması   | Kadın ve Aile Hizmetleri Müdürlü ü |
| 54   | H1.3 - Odak Gruplara Yönelik Sosyal Destek Projelerini Hayata Geçirmek | F1.3.8 - Kurum Müdürlüklerinde Görevli Personellere Toplumsal E itlik E itimin Verilmesi  | Kadın ve Aile Hizmetleri Müdürlü ü |
| 55   | H1.3 - Odak Gruplara Yönelik Sosyal Destek Projelerini Hayata Geçirmek | F1.3.9 - Kadın Hakları Konusunda Farkındalık Çalı ması Yapılması  | Kadın ve Aile Hizmetleri Müdürlü ü |
| 56   | H1.5 - Dezavantajlı ve Yardıma Muhtaç Vatanda lara Destek Sunmak       | F1.5.1 - Evde Kuaförlük Hizmeti Verilmesi   | Kadın ve Aile Hizmetleri Müdürlü ü |
| 57   | H1.5 - Dezavantajlı ve Yardıma Muhtaç Vatanda lara Destek Sunmak       | F1.5.2 - Engelli ve Ya lı Vatanda lar çin Etkinlikler Organize Edilmesi   | Kadın ve Aile Hizmetleri Müdürlü ü |
| 58   | H1.5 - Dezavantajlı ve Yardıma Muhtaç Vatanda lara Destek Sunmak       | F1.5.7 - Ya lı Vatanda lar çin Etkinlikler Organize Edilmesi  | Kadın ve Aile Hizmetleri Müdürlü ü |

Tablo-5



| Sıra | Performans Hedefi   | Faaliyet Adı  | Müdürlük Adı                   |
|------|---|---|--------------------------------|
| 59   | H1.4 - Ata ehir Genelinde E itim Seviyesini Üst Seviyelere Çıkarmak | F1.4.2 - Ders Destek, Meslek Edindirme ve Sanat E itimleri Sa lanması                                       | Kültür ve Sosyal ler Müdürlü ü |
| 60   | H2.1 - "Kültür Kenti" Kimli inin Olu masına Katkı Sa lamak          | F2.1.6 - Kültür, Sanat, Bilim ve Sosyal Faaliyetlerin Gerçekle tirildi i Birimlerin Hizmete Sunulması       | Kültür ve Sosyal ler Müdürlü ü |
| 61   | H2.1 - "Kültür Kenti" Kimli inin Olu masına Katkı Sa lamak          | F2.1.7 - Sanatsal, Kültürel, Sosyal Etkinliklerin Gerçekle tirilmesi  | Kültür ve Sosyal ler Müdürlü ü |
| 62   | H2.3 - Yenilikçi Sosyal ve Kültürel Projeleri Hayata Geçirmek       | F2.3.3 - Karde Belediyecilik ve Proje Hizmetlerinin Gerçekle tirilmesi                                      | Kültür ve Sosyal ler Müdürlü ü |
| 63   | H2.3 - Yenilikçi Sosyal ve Kültürel Projeleri Hayata Geçirmek       | F2.3.4 - Yenilikçi, Tasarım Odaklı Atölyelerin Gerçekle tirilmesi   | Kültür ve Sosyal ler Müdürlü ü |
| 64   | H1.1 - Payda larla leti imi ve Birli ini Güçlendirmek               | F1.1.11 - Muhtarlıklardan ve Sivil Toplum Kurulu larından Gelen Taleplerin Kar ılanma Sürecinin Yönetilmesi | Muhtarlık leri Müdürlü ü       |
| 65   | H1.1 - Payda larla leti imi ve Birli ini Güçlendirmek               | F1.1.13 - Mahalle Muhtarlarıyla Toplantı Yapılması  | Muhtarlık leri Müdürlü ü       |
| 66   | H1.1 - Payda larla leti imi ve Birli ini Güçlendirmek               | F1.1.9 - Sivil Toplum Kurulu ları ve Muhtarlar ile leti imin Güçlendirilmesi                                | Muhtarlık leri Müdürlü ü       |
| 67   | H3.3 - Kent Esteti ine Katkı Yaratan Uygulamaları Gerçekle tirmek   | F3.3.2 - Kent Donatılarının Parklarda Vatanda ın Hizmetine Sunulması  | Park ve Bahçeler Müdürlü ü     |
| 68   | H3.3 - Kent Esteti ine Katkı Yaratan Uygulamaları Gerçekle tirmek   | F3.3.3 - Peyzaj Düzenleme Faaliyetlerine Ait Çalı maların Yapılması   | Park ve Bahçeler Müdürlü ü     |
| 69   | H3.4 - Projelendirme ve Uygulama Süreçlerini Verimli Yönetmek       | F3.4.5 - Mevcut Parkları Yeniden Projelendirilmesi ve Revizyonlarının Yapılması                             | Park ve Bahçeler Müdürlü ü     |
| 70   | H3.4 - Projelendirme ve Uygulama Süreçlerini Verimli Yönetmek       | F3.4.6 - Yeni Ye il Alan Projelerinin Gerçekle tirilmesi  | Park ve Bahçeler Müdürlü ü     |

| Sıra | Performans Hedefi   | Faaliyet Adı   | Müdürlük Adı                |
|------|---|--|-----------------------------|
| 71   | H4.2 - Sa lıklı ve Temiz Çevre Ortamının Olu turulmasını Sa lamak         | F4.2.10 - Park, Bahçe ve A açların Bakımlarının Yapılması  | Park ve Bahçeler Müdürlü ü  |
| 72   | H3.2 - Dönü üm Odaklı Planlama Yapmak                                     | F3.2.1 - 1/1000 Ölçekli Uygulama mar Planı Yürürlü e Giren Plan Bölgelerinde Arazi ve Arsa Düzenlemesi(Aad) / Parselasyon / Arazi ve Arsa De erlemesinin Yapılması | Plan ve Proje Müdürlü ü     |
| 73   | H3.2 - Dönü üm Odaklı Planlama Yapmak                                     | F3.2.2 - Kentin Planlı Geli mesinin Sa lanması   | Plan ve Proje Müdürlü ü     |
| 74   | H3.2 - Dönü üm Odaklı Planlama Yapmak                                     | F3.2.4 - 1/5000 Ölçekli Nazım mar Planının BB Tarafından Onaylanması Akabinde 1/1000 Ölçekli Uygulama mar Planı Hazırlanması                                       | Plan ve Proje Müdürlü ü     |
| 75   | H3.1 - Toplum Düzenine Yönelik Denetimleri Etkinle tirmek                 | F3.1.2 - Gerekli artları Sa lamayan Ruhsatsız Yerleri Hakkında 2005/9207 Sayılı Yeri Açma ve Çalı ma Ruhsatlarına li kin Yönetmelik Kapsamında lem Yapılması       | Ruhsat ve Denetim Müdürlü ü |
| 76   | H3.1 - Toplum Düzenine Yönelik Denetimleri Etkinle tirmek                 | F3.1.3 - Tespit Edilen ve Ba vurusu Yapılan Ruhsatsız yerlerinin Ruhsatlandırılması  | Ruhsat ve Denetim Müdürlü ü |
| 77   | H3.1 - Toplum Düzenine Yönelik Denetimleri Etkinle tirmek                 | F3.1.4 - Tespit Edilen ve Yeni Ruhsatlandırılan yerlerinin Yasal Süresi çerisinde Denetlenmesi   | Ruhsat ve Denetim Müdürlü ü |
| 78   | H1.5 - Dezavantajlı ve Yardıma Muhtaç Vatanda lara Destek Sunmak          | F1.5.3 - İhtiyaç Sahibi Oldu u Tespit Edilen Ailelerin Çocuklarının Sünnet Edilmesi  | Sa lık leri Müdürlü ü       |
| 79   | H3.1 - Toplum Düzenine Yönelik Denetimleri Etkinle tirmek                 | F3.1.5 - Sıhhi, Gayrisıhhi, Umuma Açık stirahat ve E lence Yerlerinin Denetlenmesi   | Sa lık leri Müdürlü ü       |
| 80   | H5.1 - nsan Sa lı ına Yönelik Hizmetlerin Kesintisiz Verilmesini Sa lamak | F5.1.10 - Tıp Merkezinde Laboratuvar/Muayene/Tedavi Hizmetinin Verilmesi   | Sa lık leri Müdürlü ü       |
| 81   | H5.1 - nsan Sa lı ına Yönelik Hizmetlerin Kesintisiz Verilmesini Sa lamak | F5.1.11 - Yatalak Hastalara Hasta Nakil Hizmetinin Verilmesi   | Sa lık leri Müdürlü ü       |
| 82   | H5.1 - nsan Sa lı ına Yönelik Hizmetlerin Kesintisiz Verilmesini Sa lamak | F5.1.12 - Ölüm Belgesi Düzenlenmesi  | Sa lık leri Müdürlü ü       |

Tablo-5

| Sıra | Performans Hedefi   | Faaliyet Adı  | Müdürlük Adı                  |
|------|---|---|-------------------------------|
| 83   | H5.1 - İnsan Sağlığına Yönelik Hizmetlerin Kesintisiz Verilmesini Sağlamak                | F5.1.2 - Bağımlılıkla Mücadelede Önleme/Koruma ve Rehabilitasyon Hizmetlerinin Verilmesi      | Sağlık İleri Müdürlüğü        |
| 84   | H5.1 - İnsan Sağlığına Yönelik Hizmetlerin Kesintisiz Verilmesini Sağlamak                | F5.1.3 - Evde Sağlık ve Sosyal Destek Hizmeti Verilmesi                                       | Sağlık İleri Müdürlüğü        |
| 85   | H5.1 - İnsan Sağlığına Yönelik Hizmetlerin Kesintisiz Verilmesini Sağlamak                | F5.1.4 - Görüntüleme Merkezinde Muayene/Görüntüleme/ Teşhis ve Tedavi Hizmetinin Verilmesi    | Sağlık İleri Müdürlüğü        |
| 86   | H5.1 - İnsan Sağlığına Yönelik Hizmetlerin Kesintisiz Verilmesini Sağlamak                | F5.1.6 - Hasta Konuğünde Konaklama Hizmetinin Verilmesi                                       | Sağlık İleri Müdürlüğü        |
| 87   | H5.1 - İnsan Sağlığına Yönelik Hizmetlerin Kesintisiz Verilmesini Sağlamak                | F5.1.7 - Kemik Yoğunluğu Ölçümü Yapılması   | Sağlık İleri Müdürlüğü        |
| 88   | H5.1 - İnsan Sağlığına Yönelik Hizmetlerin Kesintisiz Verilmesini Sağlamak                | F5.1.8 - Psikolojik Destek Verilmesi  | Sağlık İleri Müdürlüğü        |
| 89   | H5.1 - İnsan Sağlığına Yönelik Hizmetlerin Kesintisiz Verilmesini Sağlamak                | F5.1.9 - Semt Polikliniğinde Teşhis/Tedavi Hizmetinin Verilmesi                               | Sağlık İleri Müdürlüğü        |
| 90   | H1.2 - Vatandaş ihtiyaçlarıyla Örtülen Sosyal Destek Programları Geliştirmek ve Uygulamak | F1.2.7 - Sosyal Destek Hizmetleri Kapsamında Sosyal Sorumluluk Projeleri Üretilmesi           | Sosyal Yardım İleri Müdürlüğü |
| 91   | H1.2 - Vatandaş ihtiyaçlarıyla Örtülen Sosyal Destek Programları Geliştirmek ve Uygulamak | F1.2.8 - Vatandaşlara Aşevi ve Yiyecek Yardımı Hizmetlerinin Sunulması                        | Sosyal Yardım İleri Müdürlüğü |
| 92   | H1.5 - Dezavantajlı ve Yardıma Muhtaç Vatandaşlara Destek Sunmak                          | F1.5.4 - İhtiyacı Olan Bebek Sahibi Vatandaşlara Yardım Yapılması                             | Sosyal Yardım İleri Müdürlüğü |
| 93   | H1.5 - Dezavantajlı ve Yardıma Muhtaç Vatandaşlara Destek Sunmak                          | F1.5.5 - İhtiyacı Sahibi Vatandaşlara Sosyal Destek Hizmetleri Kapsamında Yardımlar Yapılması | Sosyal Yardım İleri Müdürlüğü |
| 94   | H1.5 - Dezavantajlı ve Yardıma Muhtaç Vatandaşlara Destek Sunmak                          | F1.5.6 - Yaşlı ve Engelli Vatandaşların Yaşam Kalitelerinin Artırılması                       | Sosyal Yardım İleri Müdürlüğü |

Tablo-5

| Sıra | Performans Hedefi   | Faaliyet Adı   | Müdürlük Adı                   |
|------|---|--|--------------------------------|
| 95   | H5.1 - İnsan Sağlığına Yönelik Hizmetlerin Kesintisiz Verilmesini Sağlamak          | F5.1.5 - Gündüz Bakımevi Hizmetinin Verilmesi  | Sosyal Yardım İşleri Müdürlüğü |
| 96   | H1.6 - Spor Kültürünün Vatandaşlar tarafından teşvik edilmesini Sağlamak            | F1.6.4 - Spor Etkinlikleri, Sportif Atölyeler ve Spor Organizasyonları Düzenlenmesi  | Spor İşleri Müdürlüğü          |
| 97   | H1.1 - Paydaşlarla İlişimi ve Birliğini Güçlendirmek                                | F1.1.12 - Diğer Paydaşlarla Toplantı/Etkinlik Yapılması  | Strateji Geliştirme Müdürlüğü  |
| 98   | H2.3 - Yenilikçi Sosyal ve Kültürel Projeleri Hayata Geçirmek                       | F2.3.5 - Kurumsal İnovasyon Algısının Güçlendirilmesi  | Strateji Geliştirme Müdürlüğü  |
| 99   | H6.4 - Kurum İçi Entegrasyonu Güçlendirmek  | F6.4.2 - İç Kontrol Eylem Planına Uyumun Sağlanması  | Strateji Geliştirme Müdürlüğü  |
| 100  | H6.4 - Kurum İçi Entegrasyonu Güçlendirmek  | F6.4.3 - Kurum Müdürlüklerinin Çalışma Performanslarını Ölçmeye Yönelik Raporların Oluşturulması                                       | Strateji Geliştirme Müdürlüğü  |
| 101  | H4.2 - Sağlıklı ve Temiz Çevre Ortamının Oluşturulmasını Sağlamak                   | F4.2.12 - Çevre Temizliği Hizmetlerinin Verilmesi  | Temizlik İşleri Müdürlüğü      |
| 102  | H6.3 - Kaynakları Etkin ve Verimli Kullanmak  | F6.3.1 - Hizmet Araç Taleplerinin Karşılanması   | Ulaştırma Hizmetleri Müdürlüğü |
| 103  | H5.2 - Hayvan ve Çevre Sağlığına Yönelik Sunulan Hizmetlerin Sürekliliğini Sağlamak | F5.2.1 - Hayvan Sevgisi Temalı Etkinlikler ile Toplumda Duyarlılık Oluşturulması   | Veteriner İşleri Müdürlüğü     |
| 104  | H5.2 - Hayvan ve Çevre Sağlığına Yönelik Sunulan Hizmetlerin Sürekliliğini Sağlamak | F5.2.2 - Salgın ve Bulaıcı Hastalıklara Karşı İzleme ve Dezenfeksiyon Yapılması  | Veteriner İşleri Müdürlüğü     |
| 105  | H5.2 - Hayvan ve Çevre Sağlığına Yönelik Sunulan Hizmetlerin Sürekliliğini Sağlamak | F5.2.4 - 5199 Sayılı Hayvanları Koruma Kanunu Kapsamında Sahipsiz Hayvanlar İçin Yuvaların Kurulması                                   | Veteriner İşleri Müdürlüğü     |
| 106  | H5.2 - Hayvan ve Çevre Sağlığına Yönelik Sunulan Hizmetlerin Sürekliliğini Sağlamak | F5.2.5 - 5199 Sayılı Hayvanları Koruma Kanunu Kapsamında Sahipsiz Hayvanların Rehabilitasyonu, Kısırlaştırılması, Tedavisi, Beslenmesi | Veteriner İşleri Müdürlüğü     |

Tablo-5

| Sıra | Performans Hedefi  | Faaliyet Adı  | Müdürlük Adı            |
|------|--|---|-------------------------|
| 107  | H5.2 - Hayvan ve Çevre Sa lı na Yönelik Sunulan Hizmetlerin Süreklili ini Sa lamak | F5.2.6 - 5199 Sayılı Yasa Kapsamı ve Temel Gıda Sa lı ı Konularında E itimlerin Düzenlenmesi  | Veteriner ler Müdürlü ü |
| 108  | H3.5 - Ya anabilir Altyapı ve Üstyapıyı Geli tirmek                                | F3.5.10 - Çarpık Kentle menin Önlenmesi ve Planlı Yapıla manın Sa lanması                     | Yapı Kontrol Müdürlü ü  |
| 109  | H1.1 - Payda larla leti imi ve Birli ini Güçlendirmek                              | F1.1.10 - Zabıta ve lemleri için Gelen Talep ve ikayetleri De erlendirmesi                    | Zabıta Müdürlü ü        |
| 110  | H3.1 - Toplum Düzenine Yönelik Denetimleri Etkinle tirmek                          | F3.1.7 - Mobil Huzur Uygulamasıyla, lçemiz Sınırları çerisinde Dilenen ahıslara Mani Olunması | Zabıta Müdürlü ü        |
| 111  | H3.1 - Toplum Düzenine Yönelik Denetimleri Etkinle tirmek                          | F3.1.8 - Semt Pazarlarında Kontrol Terazisi Hizmetinin Sa lanması                             | Zabıta Müdürlü ü        |
| 112  | H3.3 - Kent Esteti ine Katkı Yaratan Uygulamaları Gerçekle tirmek                  | F3.3.4 - Geçici Semt Pazarlarında Çizgi Çalı ması Yapılması                                   | Zabıta Müdürlü ü        |

**BATTAL  
İLGEZDİ**  
Ataşehir Belediye Başkanı



**ATAŞEHİR  
BELEDİYESİ**

186

*Gelecek burada*

0216 **570 5000**  
[www.atasehir.bel.tr](http://www.atasehir.bel.tr)

